

CONTEMPORARY  
MIXTURES  
SURFACES

&

SIGNATURE  
SURFACES

Living ceramics

---

CREATIVE CERAMICS



LIFE IS FOR **LIVING**  
LA VIDA ES PARA **VIVIRLA**

At Living we are guided by the desire of creating versatile ceramic solutions for interior design and architecture. Claddings - on floors, walls, countertops, steps... - are the skin of our homes, and we believe that it is necessary to take care and pay attention to them. We feel a true passion for good design. We are committed to a material such as ceramics that makes it easier to obtain original and practical resources. Our ultimate objective is customer satisfaction, and we focus the professionalism and thoroughness of our work on this point. We strive in creating products that respond to today's requirements, that are adapted to the users needs, and are in line with the new trends. We are committed to avant-garde design. By combining creativity with the infinite possibilities of ceramics we have created Living, a brand that is capable of facing current challenges.

En Living nos guiamos por el deseo de crear soluciones cerámicas versátiles para el interiorismo y la arquitectura. Los recubrimientos de suelos, paredes, encimeras, peldaños... son la piel de nuestros hogares y espacios públicos; y creemos que es necesario cuidarlos y prestarles atención. Sentimos verdadera pasión por el buen diseño. Apostamos por un material que facilita la obtención de recursos originales y prácticos, como es la cerámica. Nuestro fin último es la satisfacción del cliente y en ello ponemos nuestra profesionalidad y la rigurosidad de nuestro trabajo. Nos esforzamos en crear productos que respondan a las exigencias actuales, adaptados a las necesidades de los usuarios y en consonancia con las nuevas tendencias. Comprometidos con el diseño de vanguardia y conjugando creatividad y las infinitas posibilidades que ofrece la cerámica, hemos creado Living, una marca capaz de afrontar los retos actuales.



Mediterranean Sea

## SUSTAINABLE TILES CERÁMICA SOSTENIBLE

From Living we work under the criteria of respect for the environment, safety and health at work. This philosophy has led us to be part of the Green Building Council, a non-profit association formed by companies that work to make our environments sustainable and responsible. We ensure safety in the workplace by training our personnel in safety and environmental aspects. Concepts such as energy sustainability are important for the company, and this is demonstrated by the external audits that guarantee our quality seals. All our containers and packaging are recyclable. Even the catalog that you have in your hands, has been designed using FSC papers that support a controlled repopulation of one of our greatest legacies, the forests.

Desde Living trabajamos bajo los criterios de respeto al medio ambiente, la seguridad y la salud en el trabajo. Esta filosofía nos ha llevado a formar parte del Green Building Council, una asociación sin ánimo de lucro formada por empresas que trabajamos para que nuestros entornos sean sostenibles y responsables. Velamos por la seguridad en el ámbito laboral formando a nuestro personal en aspectos de seguridad y medio ambiente. Conceptos como la sostenibilidad energética son importantes para la empresa, y ello se demuestra con las auditorías externas que avalan nuestros sellos de calidad. Todos nuestros envases y embalajes son reciclables. Incluso el catálogo que tienes entre las manos, se ha diseñado utilizando papeles FSC que avalan una repoblación controlada de uno de nuestros mayores legados, los bosques.

GREEN BUILDING MEMBER / MIEMBRO DEL GREEN BUILDING COUNCIL  
CERTIFIED COMPANY ISO 9001:2008 / EMPRESA CERTIFICADA ISO 9001:2008  
USE OF CERTIFICATE FSC PAPER / USO DE PAPEL CON CERTIFICADO FSC



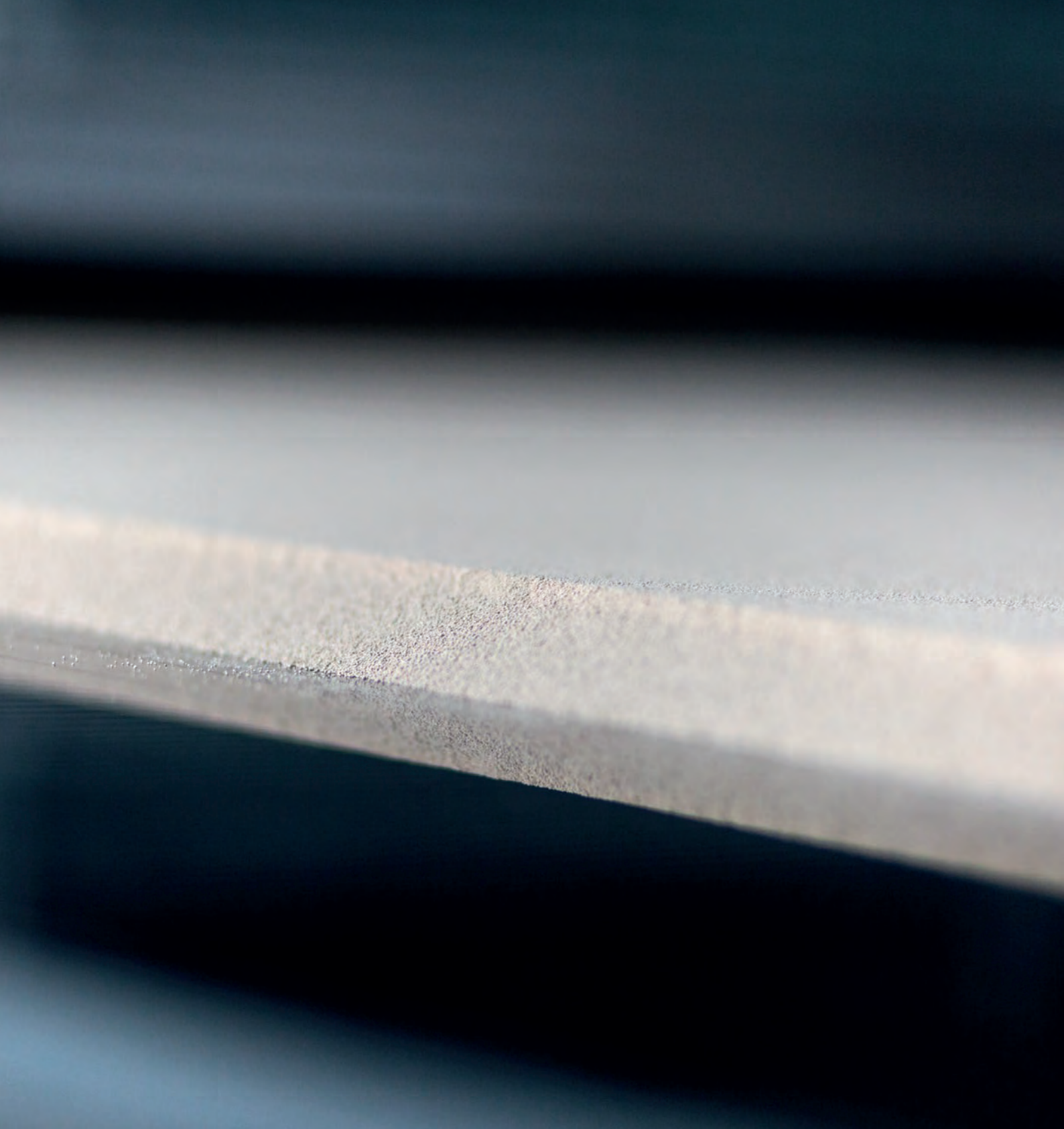

Slab Production Detail

We are LIVING

7

## OUR NEW **SMART FACTORY** LA FÁBRICA INTELIGENTE

At Living we have started the project of creating our own smart production center, with the aim of highlighting our commitment to offer the highest quality and unsurpassed customer service. We understand that our parts must be unique and irreplaceable, which is why we have invested in the most advanced systems of production that exist in the market, never before present in the sector.

Looking to the future, we wanted to design a smart material, a product without limitations or restrictions for the most demanding architecture, capable of adapting to the most special projects.

The special format of these pieces, up to 120x260 cm and 90x270cm, allows covering the space from floor to ceiling with a single piece, creating an infinity effect to the eye.

En Living hemos emprendido el proyecto de creación de nuestra propia planta productiva inteligente, con el objetivo de remarcar nuestro compromiso de ofrecer la máxima calidad y un servicio al cliente insuperable.

Entendemos que nuestras piezas deben ser únicas e irremplazables, es por ello por lo que hemos invertido en los sistemas de producción más vanguardistas que existen en el mercado, nunca antes presentes en el sector.

Con vistas al futuro, hemos querido diseñar un material inteligente, un producto sin limitaciones ni restricciones para la arquitectura más exigente, capaz de adaptarse a los proyectos más especiales. El formato de estas piezas, de 120x260 cm y 90x270cm, permite recubrir el espacio de suelo a techo con una sola pieza, creando un efecto de infinitud a la vista.

NEW SIZES  
NUEVOS FORMATOS



**90x270 cm.**

20x180 cm.  
90x90 cm.  
45x90 cm.  
15x90 cm.

**120x260 cm.**

**120x120 cm.**  
20x120 cm.  
60x60 cm.  
30x60 cm.  
10x60 cm.  
5x60 cm.

NEW THICKNESS. WHY 9MM?  
NUEVO ESPESOR ¿POR QUÉ 9MM?

- 1.- **Modularity.** All our formats have the same thickness so they combine between them in a natural way.
- 2.- **Ease of use.** Reducing our thicknesses of 11mm. to 9mm. we facilitate factors such as the manipulation of the piece, reduce efforts in transport and improve the cuts that require less effort.
- 3.- **Benefits.** Different from thicknesses less than 9mm. are thicknesses able to withstand the stresses that could appear due to a bad application of double gluing.
- 4.- **Ecology.** In front of greater thicknesses we optimize packaging and weights, which allows us a greater logistic efficiency and a responsible use of transport and its effect on the environment.
- 5.- **Price.** All this translates into efficiency and this leads to savings in the installation cost.

- 1.- **Modularidad.** Todos nuestros formatos tienen el mismo espesor por lo que combinan entre ellos de manera natural.
- 2.- **Facilidad de uso.** Reduciendo nuestros espesores de 11mm. a 9mm. facilitamos factores como la manipulación de la pieza, reducimos esfuerzos en transporte y mejoramos los cortes que exigen menor trabajo.
- 3.- **Prestaciones.** A diferencia de los espesores menores de 9mm, nuestros grosores son capaces de resistir las tensiones que pudieran aparecer por una mala aplicación del doble encolado.
- 4.- **Ecología.** Frente a mayores espesores optimizamos embalajes y pesos, lo que nos permite una mayor eficiencia del transporte y un uso responsable de la logística, lo que conlleva un menor impacto en el medio ambiente.
- 5.- **Precio.** Todo esto se traduce en eficiencia y ello conlleva un ahorro en el coste de instalación.



Our team managing a 90x270 cm. slab

## SLABS NEW APPLICATIONS NUEVAS APLICACIONES CON EL GRAN FORMATO

- 1.- Residential.** *In the decoration of bathrooms and living rooms, main rooms and general flooring. For its technical benefits, the use of ceramics in the floors and walls of the kitchen is ideal. The large formats involve fewer joints, so the visual effect is highly valued by architects and interior designers who see how their rooms are extended.*
- 2.- Large Projects.** *Our Porcelain Tile is a material capable of supporting intense pedestrian traffic in interior and exterior. Used very often in facades and general flooring in hotels, airports, offices or shopping centers, has the necessary certificates to comply with all regulations required by your project.*
- 3.- Contract.** *Highly valued in the flooring and coating of shops, cafes and restaurants.*
- 4.- Furniture.** *Timeless, hygienic, easily washable and with a variety of formats available. Our ceramic slabs allow the realization of tables or the integration in kitchens in an easy and comfortable way.*
- 5.- Countertops.** *The countertops manufactured with our large ceramic formats are highly appreciated for their finish. There are many applications in the bathroom and kitchen space. It is possible to use the same material both on the kitchen floor and on the countertop, or on the wall and furniture.*

- 1.- Residencial.** *En la decoración de baños y salones, habitaciones principales y pavimentos generales. Por sus prestaciones técnicas, el uso de la cerámica en los suelos y paredes de la cocina es idóneo. Los grandes formatos conllevan un menor número de juntas, efecto visual muy valorado por arquitectos y diseñadores interioristas que ven como se amplían sus estancias.*
- 2.- Grandes Proyectos.** *Nuestro Gres Porcelánico es un material capaz de soportar tráficos peatonales intensos en interior y exterior. Utilizado muy a menudo en fachadas y pavimentos generales en Hoteles, Aeropuertos, Oficinas o Centros Comerciales, cuenta con los certificados necesarios para cumplir con todas normativas que exige su proyecto.*
- 3.- Contract.** *Muy valorado en la pavimentación y revestimiento de tiendas, locales comerciales, lugares de ocio, cafeterías y restaurantes.*
- 4.- Mobiliario.** *Atemporal, higiénico, fácilmente lavable y con gran variedad de formatos disponibles. Nuestras planchas cerámicas permiten la realización de mesas o la integración en cocinas de una manera fácil y cómoda.*
- 5.- Encimeras.** *Las encimeras fabricadas con nuestros grandes formatos cerámicos son muy apreciadas por su acabado. Existen multitud de aplicaciones en el espacio del baño y cocina. Es posible utilizar el mismo material tanto en el pavimento de la cocina como en la encimera de ésta, o en el revestimiento de la pared y el mobiliario.*

**CONTEMPORARY MIXTURES SURFACES**

Wall&Floor Tiles · Porcelain

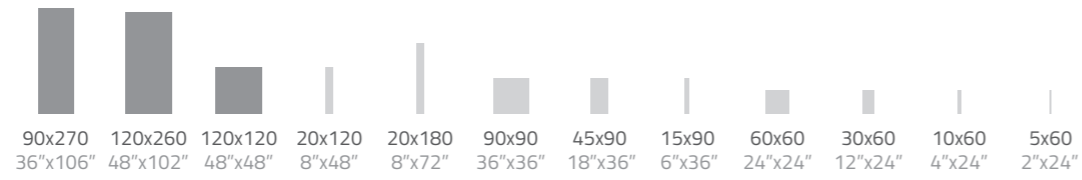

**Allure**

Marbled Stone in Ceramics  
Piedra Veteada Cerámica



**Bera&Beren**

Lusitan & Catalan Limestone Ceramics  
Caliza Lusitana & Catalana Cerámica

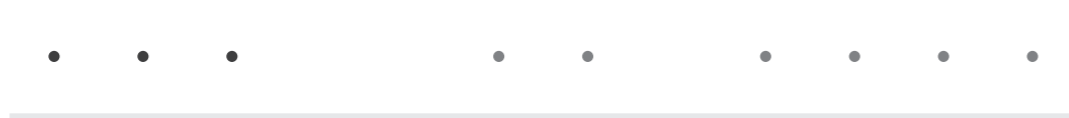

**Essential**

Natural Clay Ceramics  
Barro Natural Cerámico

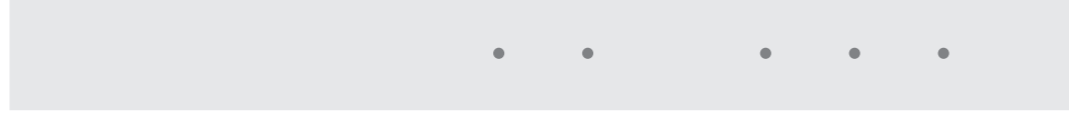

**Floss**

Natural Cement Ceramics  
Cemento Natural Cerámico

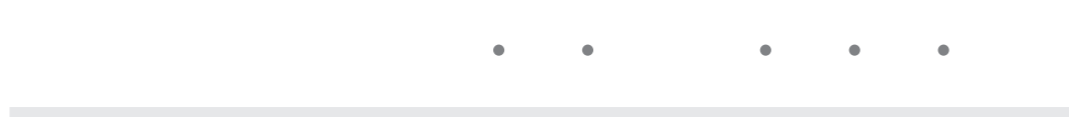

**Ground**

Mixed Surfaces Ceramics  
Mezcla de Superficies Cerámica

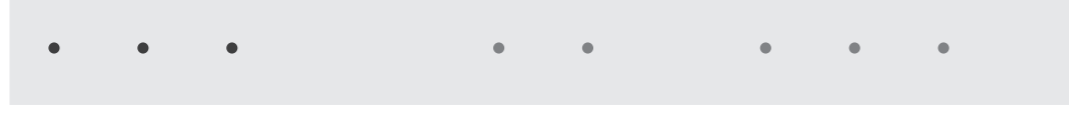

**Gubi**

Microcement Ceramics  
Microcemento Cerámico



**Lightwood**

Natural Brushed Oak Ceramics  
Roble Natural Cepillado Cerámico

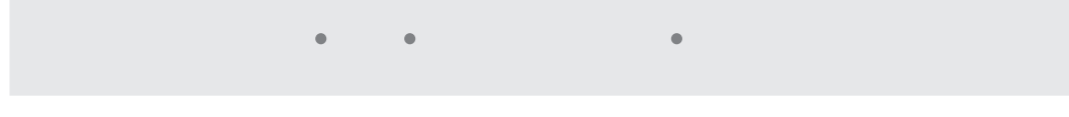

**Stonelike**

Limestone Selection in Ceramics  
Selección de Piedra Caliza



**Strato**

Natural Slate Ceramics  
Pizarra Natural Cerámica

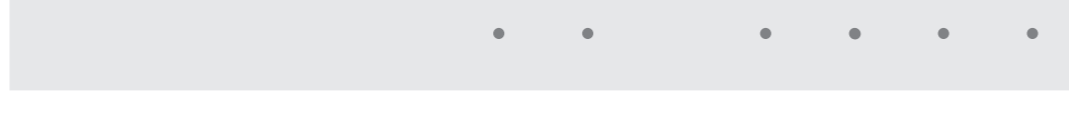

**CONTEMPORARY MIXTURES SURFACES**

Wall Tiles · White Body

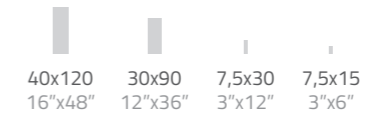

**Bera&Beren Wall**

Lusitan & Catalan Limestone Ceramics  
Caliza Lusitana & Catalana Cerámica

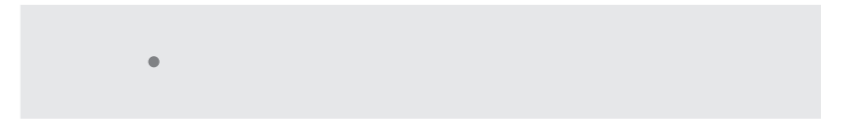

**Ground Wall**

Mixed Surfaces Ceramics  
Mezcla de Superficies Cerámica

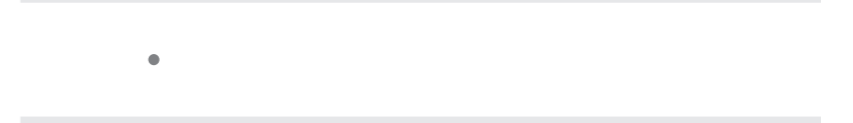

**Gubi Wall**

Microcement Ceramics  
Microcemento Cerámico

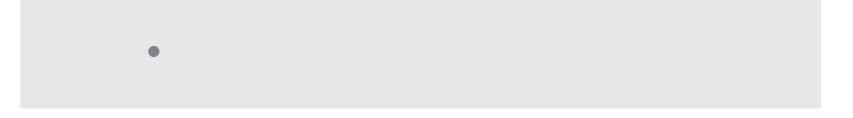

**Stonelike Wall**

Limestone Selection in Ceramics  
Selección de Piedra Caliza



**Mayolica**

Natural Mayolica Ceramics  
Mayolica Natural Cerámica

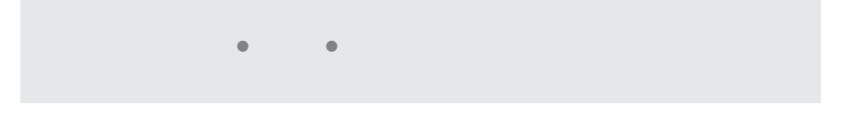

**White&Glass**

Special White & Glass Ceramics  
Blancos Especiales & Vidrio Cerámico



**SIGNATURE SURFACES**

Wall&Floor Tiles · Porcelain



**Cava** by LucidiPevere

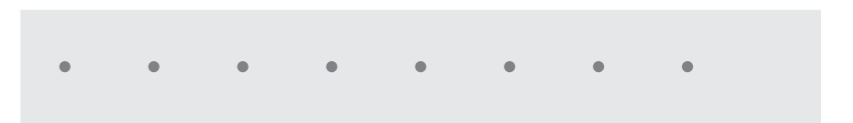

**Warp** by estudi{H}ac\_JMFerrero

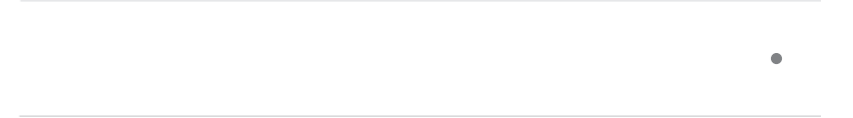



## THE ART OF MIXING EL ARTE DE COMBINAR

All our Contemporary Mixtures Surfaces collections we are launching from Living suggest a rich blend of materials and finishes. They are designed as a whole, so that they are easy to combine with each other, regardless of the line and the chromatic choice. They are lines that follow the current trend of joining different surfaces. Experimenting with this blend of textures is the leitmotif which gives rise to a material conception of the pieces. They are sophisticated finishes achieved through a game with the material and an evolved design. The result: materials that bring poetry to everyday life. All the collections are found in a wide range of formats, responding to the contemporary architecture's demands and allowing almost infinite combinations. We have used current technologies such as ceramic color digital printing, and technology forefront methods such as directly printing on the glazing and "masking", which have enabled us to create light and beautiful designs with great personality and with unprecedented finishes and textures.

Todas y cada una de las colecciones Contemporary Mixtures Surfaces que lanzamos desde Living, proponen una rica mezcla de materiales y acabados. Están concebidas como un todo, de forma que resulta sencillo combinar unas con otras, independientemente de la colección y la elección cromática. Son colecciones que siguen la línea actual de unión de diferentes superficies. La experimentación con esa mezcla de texturas es el leit motif que da pie a una concepción matérica de las piezas. Sofisticados acabados conseguidos a través de un juego con la materia y un diseño evolucionado. El resultado: materiales que aportan poesía a la vida cotidiana. Todas las colecciones se encuentran en una amplia variedad de formatos, respondiendo a las exigencias de arquitectura del momento y permitiendo combinaciones cuasi infinitas. Hemos utilizado tecnologías actuales como impresión digital en colores cerámicos, y métodos a la vanguardia de la técnica, como la impresión directa en esmaltes y el masking, que nos han permitido crear diseños ligeros y bellos, de gran personalidad y con acabados y texturas inéditas.



Wall Tiles Composition

CONTEMPORARY MIXTURES SURFACES

Wall&Floor Tiles · Porcelain

Allure

Marbled Stone in Ceramics  
Piedra Veteada Cerámica



Beige



Light Grey



Grey

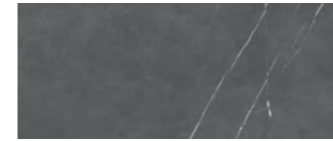

Anthracite

Bera&Beren

Lusitan & Catalan Limestone Ceramics  
Caliza Lusitana & Catalana Cerámica



White



Light Grey



Biscuit

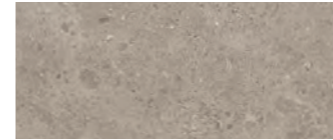

Greige

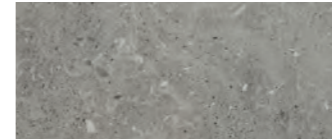

Dark Grey

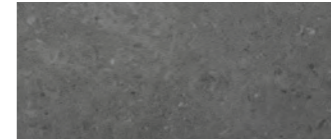

Coal



Black

Essential

Natural Clay Ceramics  
Barro Natural Cerámico

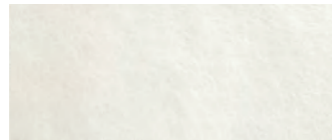

White

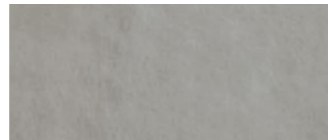

Light Grey



Cru

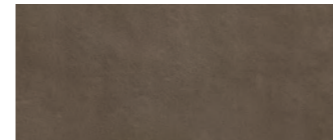

Brown

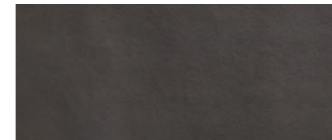

Dark Grey

Floss

Natural Cement Ceramics  
Cemento Natural Cerámico

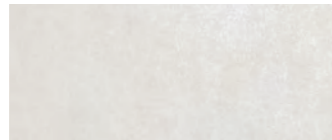

Bone

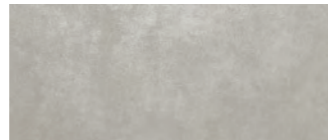

Silver



Smoky

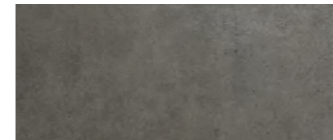

Graphite

Ground

Mixed Surfaces Ceramics  
Mezcla de Superficies Cerámica

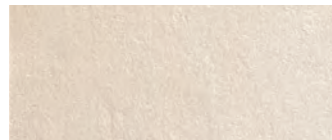

Light

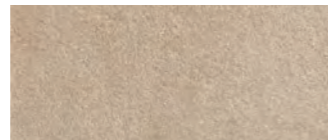

Cream

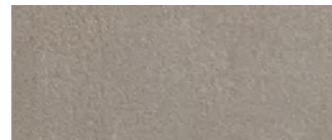

Grey



Taupe

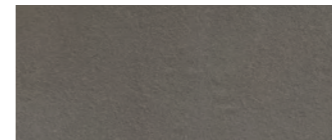

Anthracite

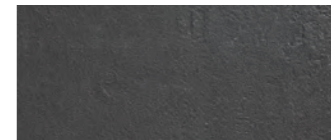

Black

Gubi

Microcement Ceramics  
Microcemento Cerámico

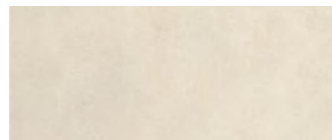

Light

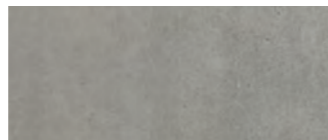

Cloud

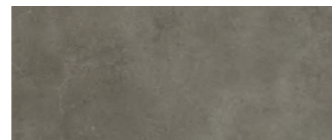

Taupe

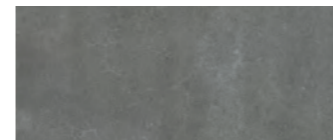

Anthracite

Lightwood

Natural Brushed Oak Ceramics  
Roble Natural Cepillado Cerámico



White



Sand



Canella



Cognac



Ash



Brown

Stonelike

Limestone Selection in Ceramics  
Selección de Piedra Caliza

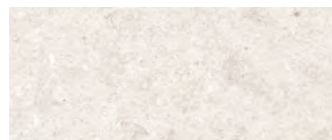

Clear

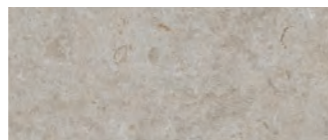

Greige

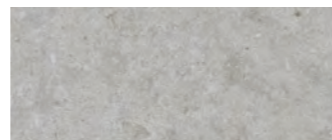

Grey

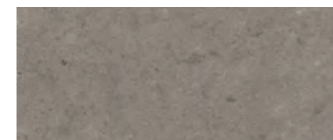

Dark Grey

Strato

Natural Slate Ceramics  
Pizarra Natural Cerámica

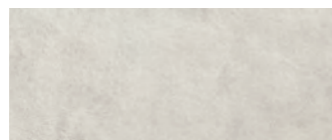

Light



Grey

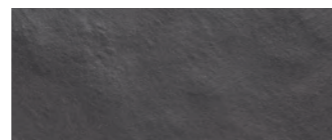

Black

**CONTEMPORARY MIXTURES SURFACES**

Wall Tiles · White Body

**Bera&Beren Wall**  
Lusitan & Catalan Limestone Ceramics  
Caliza Lusitana & Catalana Ceràmica



White



Light Grey



Biscuit



Dark Grey

**Ground Wall**  
Mixed Surfaces Ceramics  
Mezcla de Superficies Ceràmica



Light



Cream



Grey

**Gubi Wall**  
Microcement Ceramics  
Microcemento Ceràmica



Light



Cloud



Taupe



Anthracite

**Stonelike Wall**  
Limestone Selection in Ceramics  
Selección de Piedra Caliza



Clear



Greige

**Mayolica**  
Natural Mayolica Ceramics  
Mayolica Natural Ceràmica



White



Matt White



Ivory



Soft Grey



Grey



Taupe



Black

**White&Glass**  
Special White & Glass Ceramics  
Blancos Especiales & Vidrio Ceràmica



White

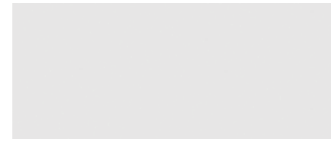

Matt White

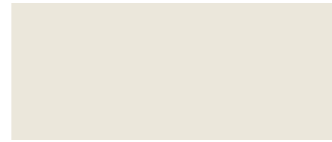

Ivory

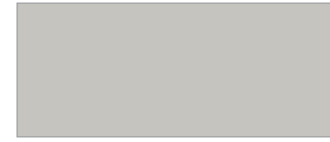

Grey

**SIGNATURE SURFACES**

Wall&Floor Tiles · Porcelain

**Cava** by LucidiPevere

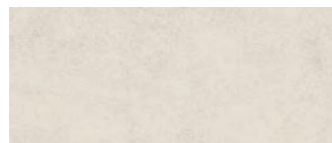

White

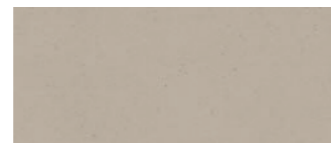

Beige

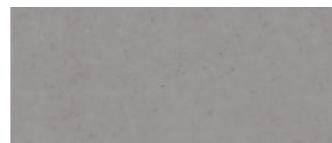

Grey

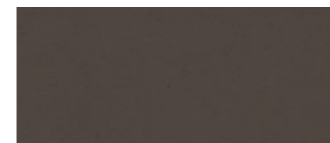

Brown



Green

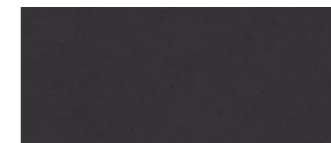

Black

**Warp** by estudi{H}ac\_JMFerrero

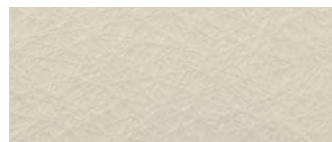

Base Clear

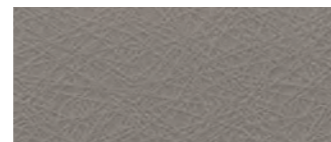

Base Light Grey



Base Dark Grey

**Allure**

Marbled Stone in Ceramics  
Piedra Vetada Cerámica

## Allure

### Marbled Stone in Ceramics Piedra Vetada Cerámica

Allure conveys the strength, character and temperament of the stone on which this collection is inspired. The veins have been carefully treated to highlight the personality of this material. The result of this work is a set of captivating and aesthetic pieces that will beautify the space where they are installed. The series presents a Soft Bush Hammered surface that reproduces to the touch the characteristic texture of the natural material; which together with the four tones in which it is presented, extend the possibilities of combining the collection of collections Contemporary Mixtures Surfaces.

Allure transmite la fuerza, el carácter y temperamento propio de la piedra en la que se inspira esta colección. Las vetas han sido cuidadosamente tratadas para destacar la personalidad de esta materia. El resultado de este trabajo es un conjunto de piezas cautivadoras y estéticas que embellecerán el espacio donde se instalen.

Las serie presenta un acabado suave abujardado que reproduce al tacto la característica textura del material natural; que junto con los cuatro tonos en los que se presenta, se extienden las posibilidades de combinación del conjunto de colecciones Contemporary Mixtures Surfaces.



Allure Anthracite 90x90 (36"x36") Composition



Allure Chromatic Range



Allure Beige 90x270 (36"x106")



Allure Light Grey 90x90 (36"x36")



Ground Light 90x90 (36"x36") & Allure Grey 120x260 (48"x102")



Allure Grey applied on table & Floss Bone 90x90 (36"x36")



Allure Anthracite 90x270 (36"x106")



Allure Anthracite 90x270 (36"x106") / 90x90 (36"x36") & Lightwood Cognac 20x180 (8"x72")



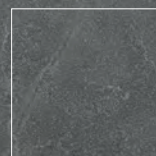
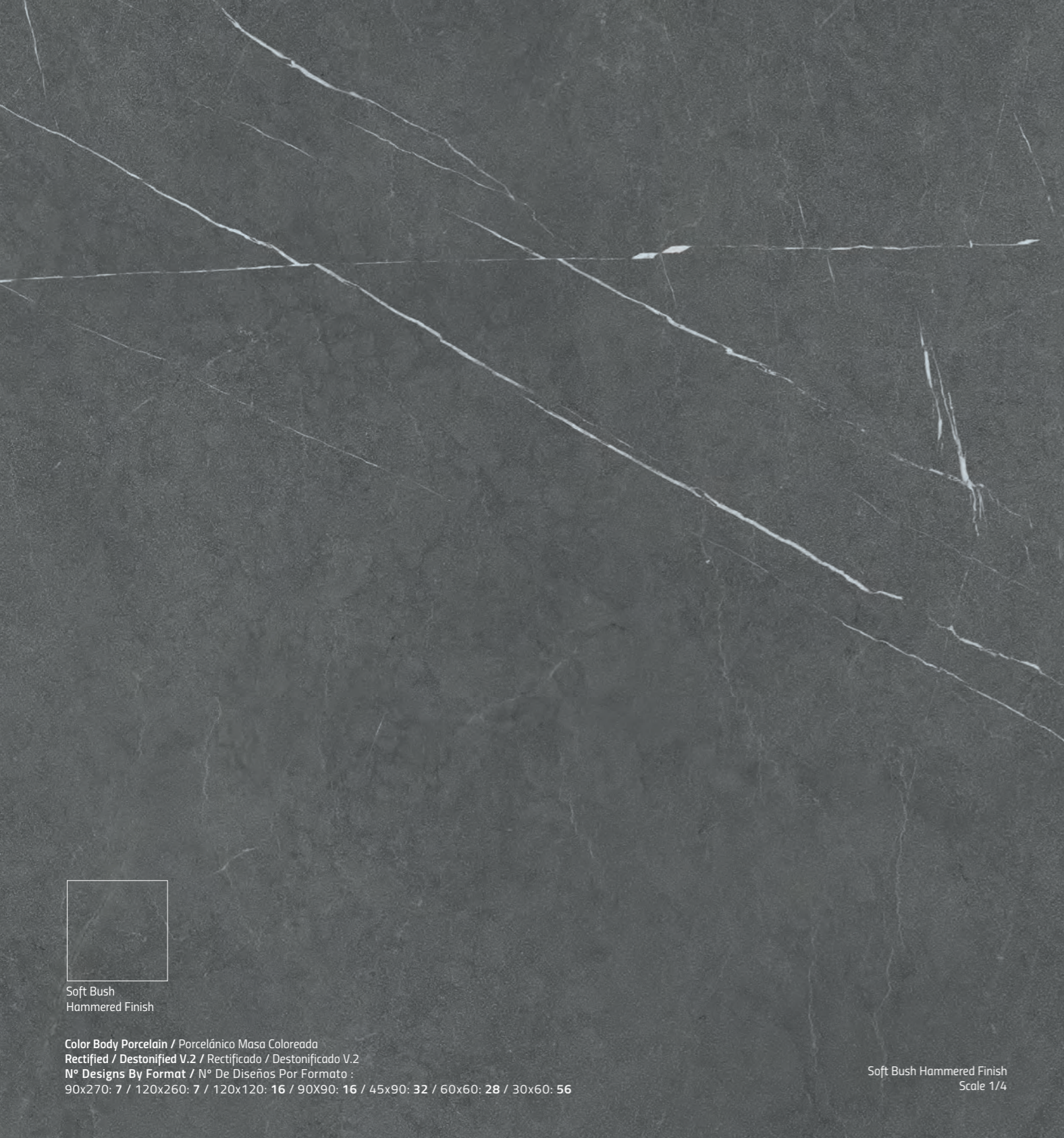

Soft Bush  
Hammered Finish

Color Body Porcelain / Porcelánico Masa Coloreada  
Rectified / Destonified V.2 / Rectificado / Destonificado V.2  
N° Designs By Format / N° De Diseños Por Formato :  
90x270: 7 / 120x260: 7 / 120x120: 16 / 90x90: 16 / 45x90: 32 / 60x60: 28 / 30x60: 56

Soft Bush Hammered Finish  
Scale 1/4

Available Colours / Colores Disponibles

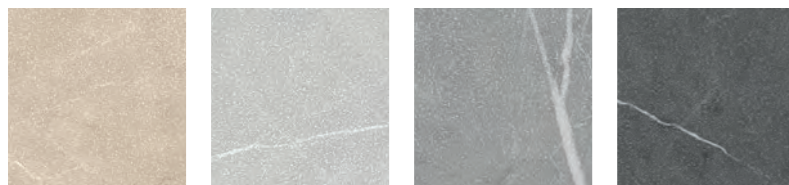

Allure Beige Allure Light Grey Allure Grey Allure Anthracite

Available Sizes / Formatos Disponibles

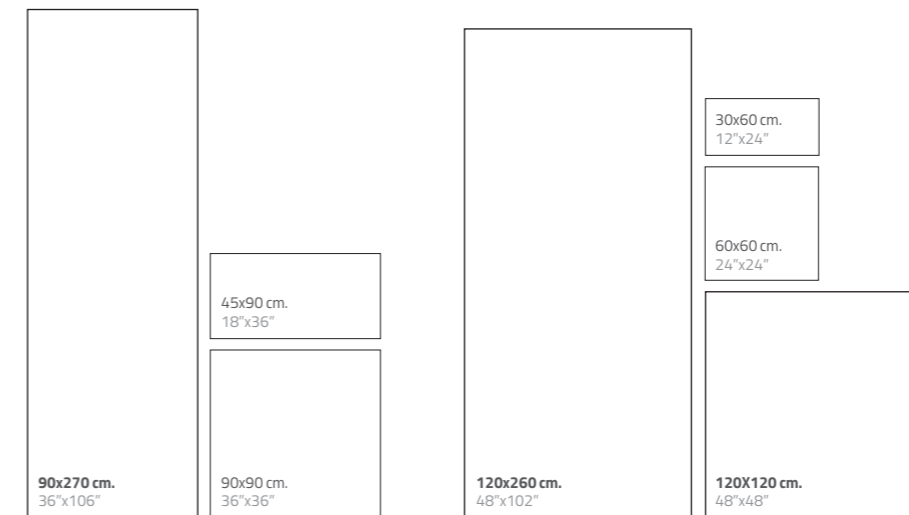

Complements / Complementos

Step Tile & Countertops Available. Pag. 236.  
Peldaños y Encimeras disponibles. Pag. 236.



Deco Mosaic  
Net 24"x24"  
Malla 60x60  
Real 59,8x59,8 cm.

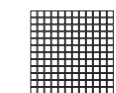

Mosaic 25  
Net 12"x12"  
Malla 30x30  
Real 29,8x29,8 cm.

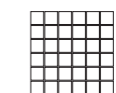

Mosaic 55  
Net 12"x12"  
Malla 30x30  
Real 29,8x29,8 cm.

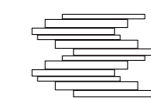

Mureto Mosaic  
Net 12"x18"  
Malla 30x45  
Real 29,8x29,8 cm.



Mureto 3D Mosaic  
Net 6"x36"  
Malla 15x90  
Real 15x60 cm.

Available Sizes & Finishes / Formatos y Acabados Disponibles

Nominal Size Formato Nominal	Real Size Formato Real	Soft B.H. Abujardado Suave	Price Code Código Precio	Pz/Box	M2/Box	Kg/Box	Box/Pa	M2/Pa	Kg/Pa
30x60 cm. 12"x24"	29,8x59,8x0,9 cm.	●	30	6	1,07	22,74	40	42,80	940
60x60 cm. 24"x24"	59,8x59,8x0,9 cm.	●	60	3	1,07	22,74	40	42,91	943
45x90 cm. 18"x36"	44,8x89,8x0,9 cm.	●	45	3	1,21	25,50	32	38,62	849
90x90 cm. 36"x36"	89,8x89,8x0,9 cm.	●	90	1	0,81	17,00	44	35,42	796
120x120 cm. 48"x48"	119,8x119,8x0,9 cm.	●	120	1	1,44	30,32	30	43,06	974
120x260 cm. 48"x102"	119,8x259,8x0,9 cm.	●	260	1	3,11	65,75	16	49,80	1152
90x270 cm. 36"x106"	89,8x269,8x0,9 cm.	●	270	1	2,42	51,00	16	38,76	916
Deco Mosaic	59,8x59,8x0,9 cm.	●	560	3	0,89	19,00	24	21,27	480
Mosaic 25	29,8x29,8x0,9 cm.	●	25	5	0,44	9,02	60	26,40	565
Mosaic 55	29,8x29,8x0,9 cm.	●	55	5	0,44	9,02	60	26,40	565
Mureto Mosaic	29,8x29,8x0,9 cm.	●	300	5	0,44	8,94	40	17,60	382
Mureto 3D Mosaic	15x60x0,9 cm.	●	595	4	0,35	7,50	20	7,03	175

Nominal Size Formato Nominal	Real Size Formato Real	Soft B.H. Abujardado Suave	Price Code Código Precio	Pz/Box	ML/Box	Kg/Box	Box/Pa	M2/Pa	Kg/Pa
Skirting / Rodapié 5x60 cm.	4,8x59,8x0,9 cm.	●	561	5	2,99	3,10	120	-	-
Skirting / Rodapié 5x90 cm.	4,8x89,8x0,9 cm.	●	591	5	4,49	4,75	70	-	-
Skirting / Rodapié 5x120 cm.	4,8x119,8x0,9 cm.	●	521	5	5,99	6,30	70	-	-
Step Tile / Peldaño 33,3x60 cm.	33,3x59,8	●	360	2	1,20	-	-	-	-
Step Tile / Peldaño 33,3x90 cm.	33,3x89,8	●	390	2	1,80	-	-	-	-
Step Tile / Peldaño 33,3x120 cm.	33,3x119,8	●	312	2	2,40	-	-	-	-
Corner Step Tile /P.Ang. 33,3x60 cm.	33,3x59,8	●	361	1	0,60	-	-	-	-
Corner Step Tile /P.Ang. 33,3x90 cm.	33,3x89,8	●	391	1	0,90	-	-	-	-
Corner Step Tile /P.Ang. 33,3x120 cm.	33,3x119,8	●	313	1	1,20	-	-	-	-

**Bera&Beren**

## Bera&Beren

### Lusitan & Catalan Limestone Ceramics Caliza Cerámica Lusitana y Catalana

Taking its name from the Portuguese and Catalan limestones, Bera&Beren is a minimalist and refined collection, included in Contemporary Mixtures Surfaces. It shows several finishes; Bera, with a semi-matte and even polishing; and Beren, which combines in perfect proportion mattes and subtle glosses in the grains and fossils spots. A unique quality through a careful selection of surfaces launched in 7 timeless stony colors with reduced shade variation.

It is capable of creating sophisticated settings with large format pieces, in which its design quality goes hand in hand with the highest performance. Mechanical properties and durability of natural limestone, suitable for its use as floor covering, are enhanced.

Haciendo referencia a las piedras calizas de origen portugués y catalán, Bera&Beren es una colección de estilo minimalista y refinado, incluida en Contemporary Mixtures Surfaces. Se revela en diferentes acabados; Bera, con un acabado semimate y homogéneo; y Beren, que combina en perfecta proporción los mates y los tenues brillos en las zonas de granos y fósiles. Una calidad única a través de una cuidadosa selección de superficies que se presentan en 7 colores pétreos atemporales de reducida destonificación.

Es capaz de crear espacios distinguidos con piezas de gran formato, en las que la calidad de su diseño no está reñida con las más altas prestaciones, mejorando las propiedades mecánicas y la durabilidad de la caliza natural, idóneas para su uso en pavimento.



Beren Light Grey 90x90 (36"x36") Composition



Bera&Beren Chromatic Range



Bera White 120x260 (48"x102")



Bera White 90x90 (36"x36") & Bera White Mosaic 55 & Lightwood Cognac 20x120 (8"x48")



Beren Biscuit 90x270 (36"x106")

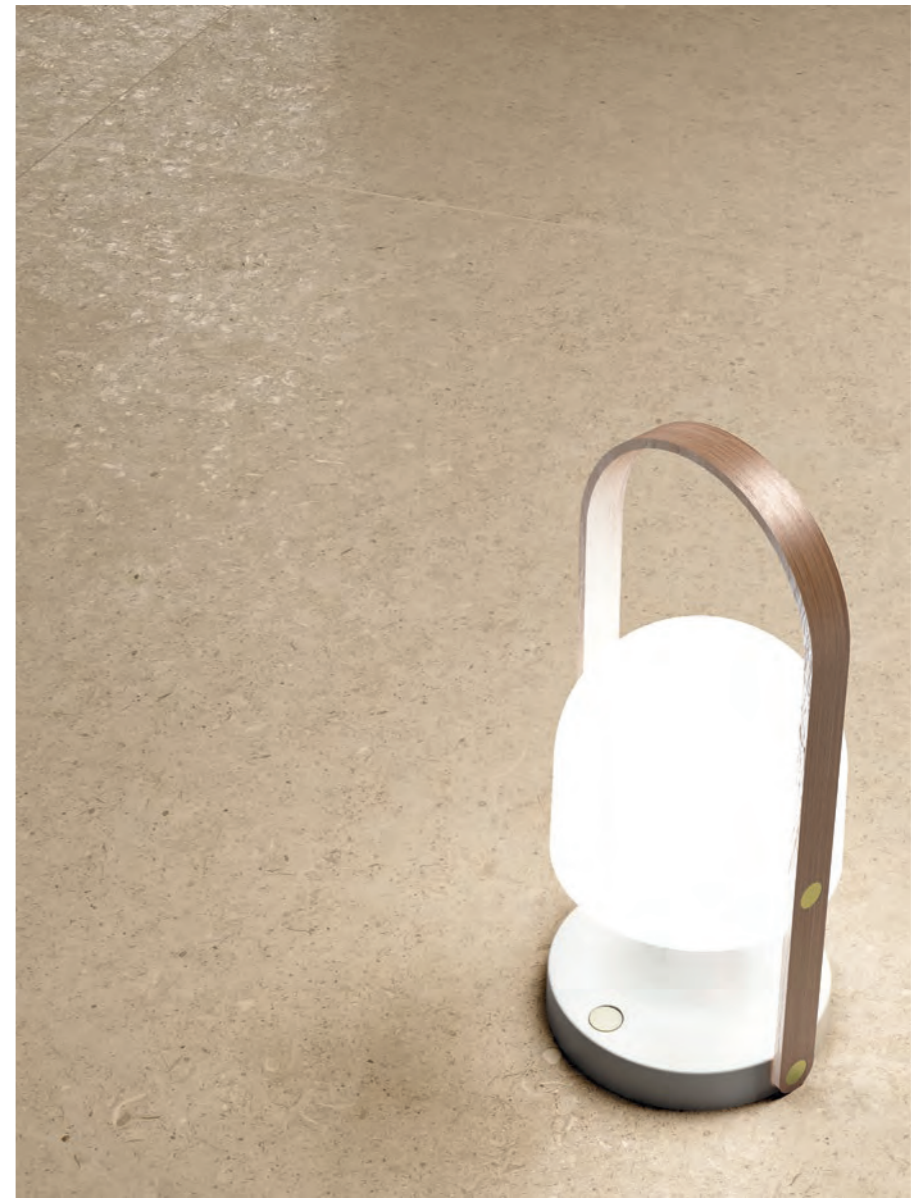

Beren Biscuit 90x90 (36"x36")



Beren Light Grey (Furniture Detail)



Beren Light Grey 120x260 (48"x102") & Bera White 90x270 (36"x106")



Beren Greige Bush Hammered 90x90 (36"x36")



Beren Greige 90x90 (36"x36")



Beren Dark Grey Bush Hammered 90x90 (36"x36") & Beren Light Grey Antislip 90x90 (36"x36")



Beren Dark Grey Bush Hammered 90x90 (36"x36")





Beren Coal 90x90 (36"x36")



Beren Black 90x90 (36"x36")



Color Body Porcelain / Porcelánico Masa Coloreada  
 Rectified / Destonified V.2 / Rectificado / Destonificado V.2  
 N° Designs By Format / N° De Diseños Por Formato :  
 90x270: 7 / 120x260: 7 / 120x120: 14 / 90x90: 16 / 45x90: 32 / 60x60: 28 / 30x60: 56 / 10x60: 168 / 5x60: 336

Natural Finish  
 Graphic Scale 1/4

Available Sizes / Formatos Disponibles

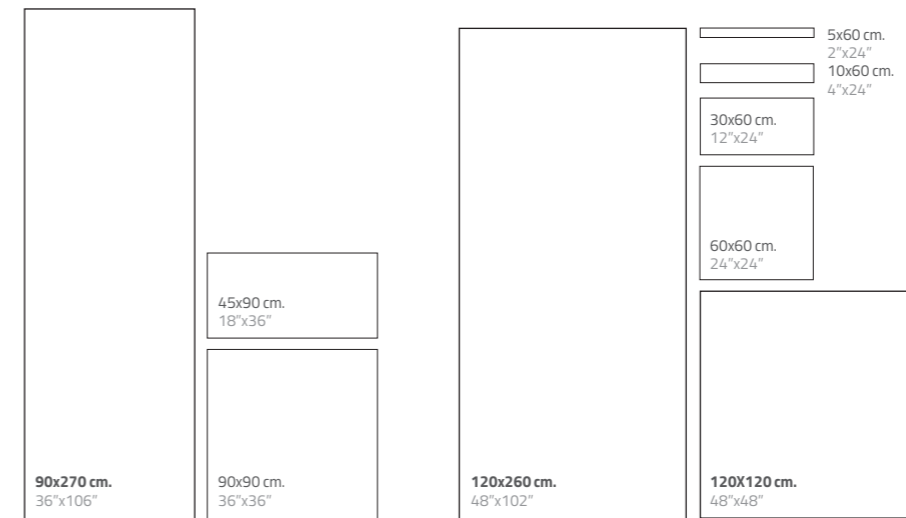

Complements / Complementos

Step Tile & Countertops Available. Pag. 236.  
 Peldaños y Encimeras disponibles. Pag. 236.



Available Sizes & Finishes / Formatos y Acabados Disponibles

Nominal Size Formato Nominal	Real Size Formato Real	Natural Natural R9 · C1	Bush Hammered Abujardado R10 · C3 · A+B	Anti-Slip Antideslizante R11 · C3 · A+B	Price Code Código Precio	Pz/Box	M2/Box	Kg/Box	Box/Pa	M2/Pa	Kg/Pa
5x60 cm. 2"x24"	4,8x59,8x0,9 cm.	●	●	●	5	20	0,57	13,52	60	34,44	835
10x60 cm. 4"x24"	9,8x59,8x0,9 cm.	●	●	●	10	10	0,59	13,54	60	35,40	837
30x60 cm. 12"x24"	29,8x59,8x0,9 cm.	●	●	●	30	6	1,07	22,74	40	42,80	940
60x60 cm. 24"x24"	59,8x59,8x0,9 cm.	●	●	●	60	3	1,07	22,74	40	42,91	943
45x90 cm. 18"x36"	44,8x89,8x0,9 cm.	●	●	●	45	3	1,21	25,50	32	38,62	849
90x90 cm. 36"x36"	89,8x89,8x0,9 cm.	●	●	●	90	1	0,81	17,00	44	35,42	796
120x120 cm. 48"x48"	119,8x119,8x0,9 cm.	●	●	●	120	1	1,44	30,32	30	43,06	974
120x260 cm. 48"x102"	119,8x259,8x0,9 cm.	●	●	●	260	1	3,11	65,75	16	49,80	1152
90x270 cm. 36"x106"	89,8x269,8x0,9 cm.	●	●	●	270	1	2,42	51,00	16	38,76	916
Mosaic 25	29,8x29,8x0,9 cm.	●	●	●	25	5	0,44	9,02	60	26,40	565
Mosaic 55	29,8x29,8x0,9 cm.	●	●	●	55	5	0,44	9,02	60	26,40	565
Mosaic 315	29,8x29,4x0,9 cm.	●	●	●	315	5	0,44	9,02	60	26,40	565
Mureto Mosaic	29,8x29,8x0,9 cm.	●	●	●	300	5	0,44	8,94	40	17,60	382

Nominal Size Formato Nominal	Real Size Formato Real	Natural Natural R9 · C1	Bush Hammered Abujardado R10 · C3 · A+B	Anti-Slip Antideslizante R11 · C3 · A+B	Price Code Código Precio	Pz/Box	ML/Box	Kg/Box	Box/Pa	M2/Pa	Kg/Pa
Skirting / Rodapié 5x60 cm.	4,8x59,8x0,9 cm.	●	●	●	561	5	2,99	3,10	120	-	-
Skirting / Rodapié 5x90 cm.	4,8x89,8x0,9 cm.	●	●	●	591	5	4,49	4,75	70	-	-
Skirting / Rodapié 5x120 cm.	4,8x119,8x0,9 cm.	●	●	●	521	5	5,99	6,30	70	-	-
Step Tile / Peldaño 33,3x60 cm.	33,3x59,8 cm.	●	●	●	360	2	1,20	-	-	-	-
Step Tile / Peldaño 33,3x90 cm.	33,3x89,8 cm.	●	●	●	390	2	1,80	-	-	-	-
Step Tile / Peldaño 33,3x120 cm.	33,3x119,8 cm.	●	●	●	312	2	2,40	-	-	-	-
Corner Step Tile /P.Ang. 33,3x60 cm.	33,3x59,8 cm.	●	●	●	361	1	0,60	-	-	-	-
Corner Step Tile /P.Ang. 33,3x90 cm.	33,3x89,8 cm.	●	●	●	391	1	0,90	-	-	-	-
Corner Step Tile /P.Ang. 33,3x120 cm.	33,3x119,8 cm.	●	●	●	313	1	1,20	-	-	-	-

Available Colours / Colores Disponibles

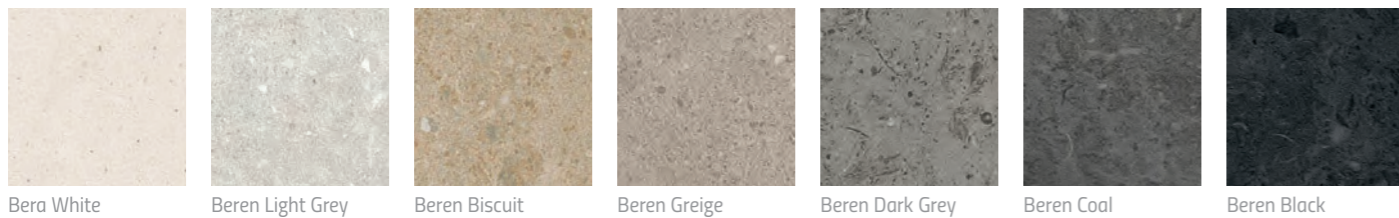

Bera White Beren Light Grey Beren Biscuit Beren Greige Beren Dark Grey Beren Coal Beren Black

**Essential**

## Essential

### Natural Clay Ceramics Barro Natural Cerámico

Essential arises as a journey back to origins; it evokes the noble essence of terracotta materiality. The relief that appears when working on the material defines the personality of the collection. The handmade imperfection is the unique feature that gives beauty to this collection, which integrated in the actual minimalist and ethereal spaces connects the past with the future. Renovated pieces full of history result from this fusion. The heterogeneity of clay inspires the different natural and warm tones the set proposes, presented in large sizes up to 90x90 cm following the aesthetic line of Contemporary Mixtures Surfaces.

Essential surge como un viaje de vuelta a los orígenes, evoca la esencia de la noble materialidad del barro cocido. El relieve que aparece al trabajar el material define la personalidad de la colección. Es la imperfección del hecho a mano la singularidad que hace bella esta colección, que integrada en los espacios minimalistas y etéreos actuales conecta el pasado con el futuro. El resultado de esta fusión son piezas renovadas cargadas de historia. La heterogeneidad de las arcillas inspira los diferentes tonos naturales y cálidos que propone el conjunto, que se presenta en grandes formatos de hasta 90x90 cm siguiendo la línea estética de Contemporary Mixtures Surfaces.

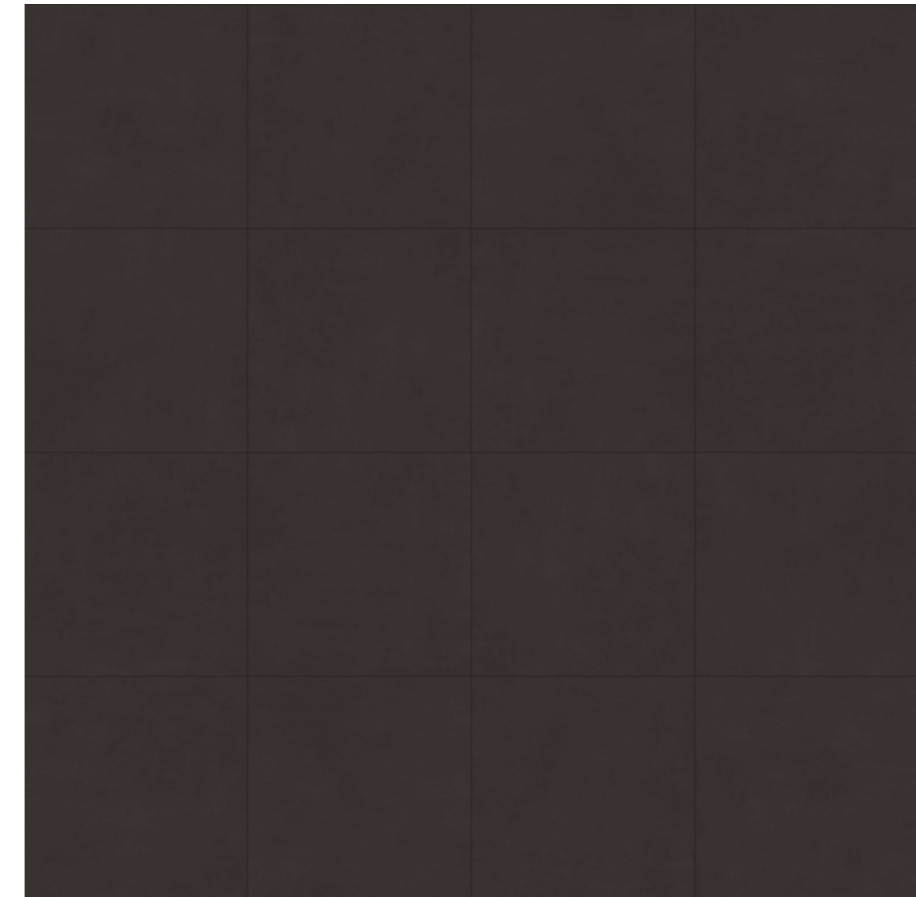

Essential Dark Grey 90x90 (36"x36") Composition



Essential Chromatic Range



Essential White 90x90 (36"x36")



Essential White 90x90 (36"x36") & Lightwood Ash 20x120 (8"x48")



Essential Light Grey 90x90 (36"x36")

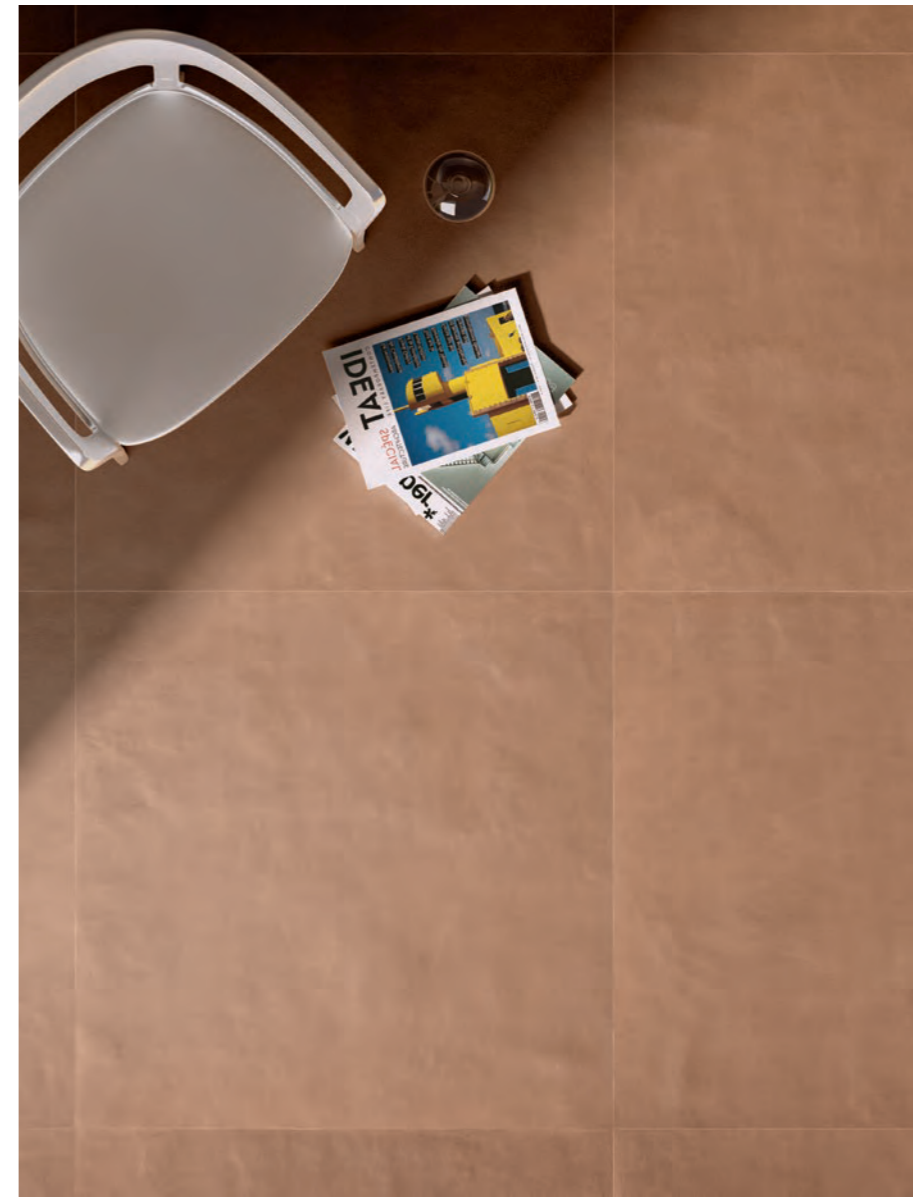

Essential Cru 90x90 (36"x36")



Essential Brown 90x90 (36"x36")



Essential Dark Grey 90x90 (36"x36") & Lightwood Cognac Countertop

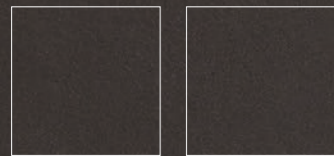

Natural Finish

Anti-slip Finish

Color Body Porcelain / Porcelánico Masa Coloreada  
 Rectified / Destonified V.2 / Rectificado / Destonificado V.2  
 Nº Designs By Format / Nº De Diseños Por Formato :  
 90x90: 16 / 45x90: 32 / 60x60: 28 / 30x60: 56 / 10x60: 168

Natural Finish  
 Graphic Scale 1/4

Available Colours / Colores Disponibles

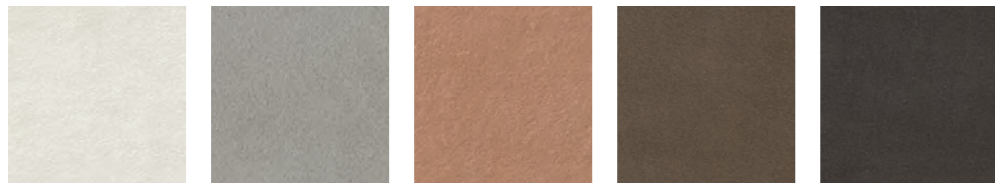

Essential White

Essential Grey

Essential Cru

Essential Brown

Essential Dark Grey

Available Sizes / Formatos Disponibles

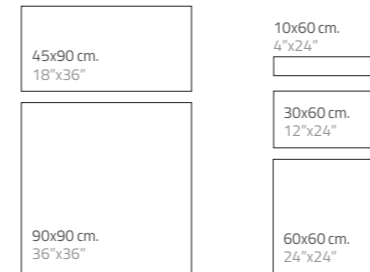

Complements / Complementos

Step Tile & Countertops Available. Pag. 236.  
 Peldaños y Encimeras disponibles. Pag. 236.



Mosaic 55  
 Net 12"x12"  
 Malla 30x30  
 Real 29,8x29,8 cm.



Decor 60  
 Piece 24"x24"  
 Malla 60x60  
 Real 59,8x59,8 cm.

Available Sizes & Finishes / Formatos y Acabados Disponibles

Nominal Size Formato Nominal	Real Size Formato Real	Natural Natural R9 · C1	Anti-Slip Antideslizante R11 · C3 · A+B	Price Code Código Precio	Pz/Box	M2/Box	Kg/Box	Box/Pa	M2/Pa	Kg/Pa
10x60 cm. 4"x24"	9,8x59,8x0,9 cm.	●	●	10	10	0,59	13,54	60	35,40	837
30x60 cm. 12"x24"	29,8x59,8x0,9 cm.	●	●	30	6	1,07	22,74	40	42,80	940
60x60 cm. 24"x24"	59,8x59,8x0,9 cm.	●	●	60	3	1,07	22,74	40	42,91	943
45x90 cm. 18"x36"	44,8x89,8x0,9 cm.	●	●	45	3	1,21	25,50	32	38,62	849
90x90 cm. 36"x36"	89,8x89,8x0,9 cm.	●	●	90	1	0,81	17,00	44	35,42	796
Mosaic 55	29,8x29,8x0,9 cm.	●	●	55	5	0,44	9,02	60	26,40	565
60x60 Decor 60	59,8x59,8x0,9 cm.	●	●	600	3	1,07	22,74	40	42,91	943

Nominal Size Formato Nominal	Real Size Formato Real	Natural Natural R9 · C1	Anti-Slip Antideslizante R11 · C3 · A+B	Price Code Código Precio	Pz/Box	ML/Box	Kg/Box	Box/Pa	M2/Pa	Kg/Pa
Skirting / Rodapié 5x60 cm.	4,8x59,8x0,9 cm.	●	●	561	5	2,99	3,10	120	-	-
Skirting / Rodapié 5x90 cm.	4,8x89,8x0,9 cm.	●	●	591	5	4,49	4,75	70	-	-
Step Tile / Peldaño 33,3x60 cm.	33,3x59,8 cm.	●	●	360	2	1,20	-	-	-	-
Step Tile / Peldaño 33,3x90 cm.	33,3x89,8 cm.	●	●	390	2	1,80	-	-	-	-
Corner Step Tile /P.Ang. 33,3x60 cm.	33,3x59,8 cm.	●	●	361	1	0,60	-	-	-	-
Corner Step Tile /P.Ang. 33,3x90 cm.	33,3x89,8 cm.	●	●	391	1	0,90	-	-	-	-



**Floss**

# Floss

## Natural Cement Ceramics Cemento Natural Cerámico

Floss finds its inspiration in concrete. This collection, part of Contemporary Mixtures Surfaces, goes back to the origins of industrial design, recovering raw concrete and stressing the result of an open air hardening. The irregular shade surface gives a unique character to the pieces, as it boosts the effect of salts through gloss and matte finishes which create areas full of details and plays of light.

Sizes up to 90x90 cm and its technical features, together with its sober and contemporary colors, make this collection suitable for contract and outdoor projects.

La materialidad del cemento ha sido la base de la inspiración para Floss. Esta colección, enmarcada en Contemporary Mixtures Surfaces, vuelve a los orígenes del diseño industrial recuperando los cementos en crudo y enfatizando el resultado de un fraguado al aire. La superficie destonificada le aporta un carácter singular a las piezas resaltando el efecto de las sales a través de brillos y mates que configuran espacios llenos de sutilezas y juegos de luces.

Los tamaños de hasta 90x90 cm y sus características técnicas junto a su cromatismo sobrio y contemporáneo hacen esta colección idónea para proyectos de contract y exteriores.



Floss Silver 90x90 (36"x36") Composition



Floss Chromatic Range



Floss Bone 90x90 (36"x36")



Floss Silver 90x90 (36"x36") & Lightwood Brown 20x180 (8"x72") & Lightwood Brown Countertop



Floss Smoky 90x90 (36"x36")



Floss Graphite 90x90 (36"x36")



Natural Finish

Anti-slip Finish

Color Body Porcelain / Porcelánico Masa Coloreada  
 Rectified / Destonified V.3 / Rectificado / Destonificado V.3  
 N° Designs By Format / N° De Diseños Por Formato :  
 90x90: 16 / 45x90: 32 / 60x60: 28 / 30x60: 56 / 10x60: 168

Natural Finish  
 Graphic Scale 1/4

Available Colours / Colores Disponibles

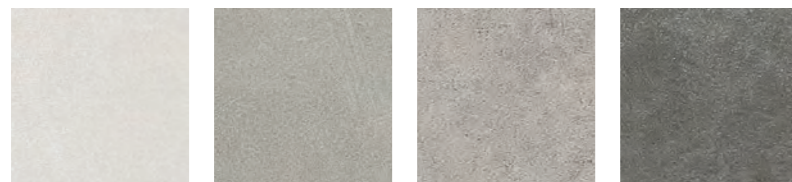

Floss Bone

Floss Silver

Floss Smoky

Floss Graphite

Available Sizes / Formatos Disponibles

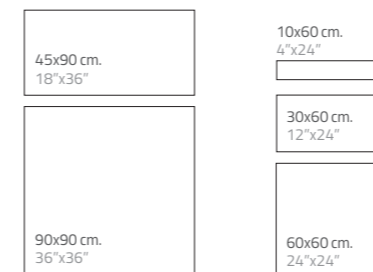

Complements / Complementos

Step Tile & Countertops Available. Pag. 236.  
 Peldaños y Encimeras disponibles. Pag. 236.



Mosaic 25  
 Net 12"x12"  
 Malla 30x30  
 Real 29,8x29,8 cm.



Mosaic 315  
 Net 12"x12"  
 Malla 30x30  
 Real 29,8x29,4 cm.



Mosaic 55  
 Net 12"x12"  
 Malla 30x30  
 Real 29,8x29,8 cm.



Mureto Mosaic  
 Net 12"x18"  
 Malla 30x45  
 Real 29,8x29,8 cm.

Available Sizes & Finishes / Formatos y Acabados Disponibles

Nominal Size Formato Nominal	Real Size Formato Real	Natural Natural R9 · C1	Anti-Slip Antideslizante R11 · C3 · A+B	Price Code Código Precio	Pz/Box	M2/Box	Kg/Box	Box/Pa	M2/Pa	Kg/Pa
10x60 cm. 4"x24"	9,8x59,8x0,9 cm.	●	●	10	10	0,59	13,54	60	35,40	837
30x60 cm. 12"x24"	29,8x59,8x0,9 cm.	●	●	30	6	1,07	22,74	40	42,80	940
60x60 cm. 24"x24"	59,8x59,8x0,9 cm.	●	●	60	3	1,07	22,74	40	42,91	943
45x90 cm. 18"x36"	44,8x89,8x0,9 cm.	●	●	45	3	1,21	25,50	32	38,62	849
90x90 cm. 36"x36"	89,8x89,8x0,9 cm.	●	●	90	1	0,81	17,00	44	35,42	796
Mosaic 25	29,8x29,8x0,9 cm.	●	●	25	5	0,44	9,02	60	26,40	565
Mosaic 55	29,8x29,8x0,9 cm.	●	●	55	5	0,44	9,02	60	26,40	565
Mosaic 315	29,8x29,4x0,9 cm.	●	●	315	5	0,44	9,02	60	26,40	565
Mureto Mosaic	29,8x29,8x0,9 cm.	●	●	300	5	0,44	8,94	40	17,60	382

Nominal Size Formato Nominal	Real Size Formato Real	Natural Natural R9 · C1	Anti-Slip Antideslizante R11 · C3 · A+B	Price Code Código Precio	Pz/Box	ML/Box	Kg/Box	Box/Pa	M2/Pa	Kg/Pa
Skirting / Rodapié 5x60 cm.	4,8x59,8x0,9 cm.	●	●	561	5	2,99	3,10	120	-	-
Skirting / Rodapié 5x90 cm.	4,8x89,8x0,9 cm.	●	●	591	5	4,49	4,75	70	-	-
Step Tile / Peldaño 33,3x60 cm.	33,3x59,8 cm.	●	●	360	2	1,20	-	-	-	-
Step Tile / Peldaño 33,3x90 cm.	33,3x89,8 cm.	●	●	390	2	1,80	-	-	-	-
Corner Step Tile /P.Ang. 33,3x60 cm.	33,3x59,8 cm.	●	●	361	1	0,60	-	-	-	-
Corner Step Tile /P.Ang. 33,3x90 cm.	33,3x89,8 cm.	●	●	391	1	0,90	-	-	-	-

**Ground**

## Ground

### Mixed Surfaces Ceramics Mezcla de Superficies Cerámicas

As a kind of visual interplay, Ground is a line that uses different material references to present a piece that is daring in its design but versatile in its use both indoors and outdoors, making it a perfect complement for the Contemporary Mixtures Surfaces set of lines.

Its pieces are filled with nuances through different texture design proposals, from the subtleties of the Loire Valley limestones to the texture of natural cement and the gentle gradations that provide references to terracotta. The result is a serie of captivating pieces, with an exquisite and completely unique finish.

A modo de juego óptico, Ground es una colección que toma referentes matéricos diferentes para presentar una pieza atrevida en su propuesta, pero versátil en su aplicación tanto en interiores como en exteriores, perfecto para el conjunto de colecciones de Contemporary Mixtures Surfaces.

Sus piezas están repletas de matices a través de diferentes propuestas de texturas, desde las sutilezas de las piedras calizas del valle del Loira, hasta la textura del cemento natural y las suaves gradaciones que aportan las referencias al barro cocido. El resultado es una serie de piezas cautivadoras, con un acabado exquisito y completamente único.



Ground Grey 90x90 (36"x36") Composition

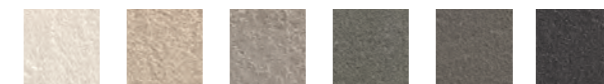

Ground Chromatic Range



Ground Light 90x90 (36"x36") & Ground Light Basin



Ground Cream 90x90 (36"x36") & Lightwood Cognac 20x180 (8"x72")





Ground Grey Moved Mosaic 30x30 (12"x12")



Ground Taupe 90x90 (36"x36") & Ground Taupe Spike Mosaic 30x45 (12"x18")



Ground Anthracite 90x90 (36"x36")



Ground Black 90x90 (36"x36") & Allure Grey 90x270 (36"x106") Countertop

Available Sizes / Formatos Disponibles

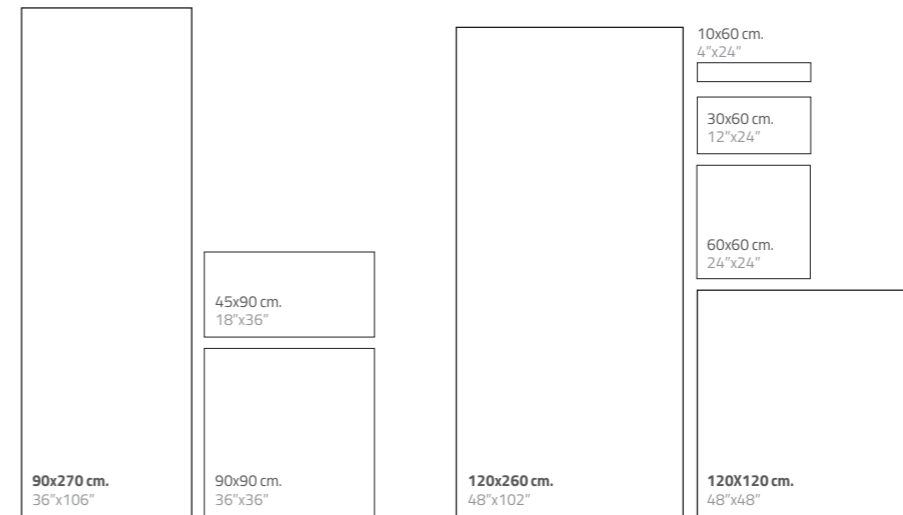

Special Shapes in 90x90 cm:

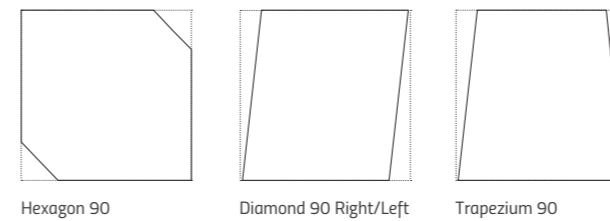

Complements / Complementos

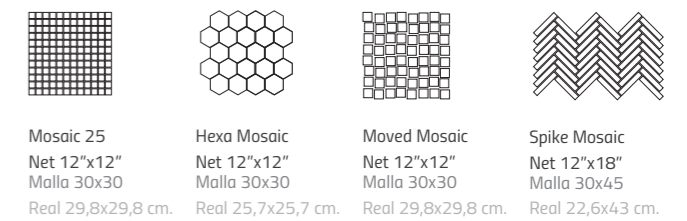

Step Tile & Countertops Available. Pag. 236.  
Peldaños y Encimeras disponibles. Pag. 236.

Available Sizes & Finishes / Formatos y Acabados Disponibles

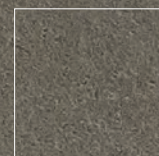

Natural Finish

Color Body Porcelain / Porcelánico Masa Coloreada  
Rectified / Destonified V.1 / Rectificado / Destonificado V.1  
N° Designs By Format / N° De Diseños Por Formato :  
90x270: 7 / 120x260: 7 / 120x120: 14 / 90x90 (And special Shapes): 16 / 45x90: 32 / 60x60: 28 / 30x60: 56 / 10x60: 168

Natural Finish  
Graphic Scale 1/4

Nominal Size Formato Nominal	Real Size Formato Real	Natural Natural R10	Price Code Código Precio	Pz/Box	M2/Box	Kg/Box	Box/Pa	M2/Pa	Kg/Pa
10x60 cm. 4"x24"	9,8x59,8x0,9 cm.	●	10	10	0,59	13,54	60	35,40	837
30x60 cm. 12"x24"	29,8x59,8x0,9 cm.	●	30	6	1,07	22,74	40	42,80	940
60x60 cm. 24"x24"	59,8x59,8x0,9 cm.	●	60	3	1,07	22,74	40	42,91	943
45x90 cm. 18"x36"	44,8x89,8x0,9 cm.	●	45	3	1,21	25,50	32	38,62	849
90x90 cm. 36"x36"	89,8x89,8x0,9 cm.	●	90	1	0,81	17,00	44	35,42	796
90x90 Hexagon	89,8x86	●	91	1	0,77	16,30	44	34,10	765
90x90 Diamond	89,8x79	●	92	1	0,71	15,00	44	31,24	708
90x90 Trapezium	89,8x79	●	93	1	0,71	15,00	44	31,24	708
120x120 cm. 48"x48"	119,8x119,8x0,9 cm.	●	120	1	1,44	30,32	30	43,06	974
120x260 cm. 48"x102"	119,8x259,8x0,9 cm.	●	260	1	3,11	65,75	16	49,80	1152
90x270 cm. 36"x106"	89,8x269,8x0,9 cm.	●	270	1	2,42	51,00	16	38,76	916
Mosaic 25	29,8x29,8x0,9 cm.	●	25	5	0,44	9,02	60	26,40	565
Hexa Mosaic	25,7x25,7	●	301	5	0,33	6,50	60	19,80	414
Moved Mosaic	29,8x29,8	●	302	5	0,44	9,06	60	26,40	568
Spike Mosaic	22,6x43	●	303	5	0,47	10,84	40	18,80	458

Nominal Size Formato Nominal	Real Size Formato Real	Natural Natural R10	Price Code Código Precio	Pz/Box	ML/Box	Kg/Box	Box/Pa	M2/Pa	Kg/Pa
Skirting / Rodapié 5x60 cm.	4,8x59,8x0,9 cm.	●	561	5	2,99	3,10	120	-	-
Skirting / Rodapié 5x90 cm.	4,8x89,8x0,9 cm.	●	591	5	4,49	4,75	70	-	-
Skirting / Rodapié 5x120 cm.	4,8x119,8x0,9 cm.	●	521	5	5,99	6,30	70	-	-
Step Tile / Peldaño 33,3x60 cm.	33,3x59,8 cm.	●	360	2	1,20	-	-	-	-
Step Tile / Peldaño 33,3x90 cm.	33,3x89,8 cm.	●	390	2	1,80	-	-	-	-
Step Tile / Peldaño 33,3x120 cm.	33,3x119,8 cm.	●	312	2	2,40	-	-	-	-
Corner Step Tile /P.Ang. 33,3x60 cm.	33,3x59,8 cm.	●	361	1	0,60	-	-	-	-
Corner Step Tile /P.Ang. 33,3x90 cm.	33,3x89,8 cm.	●	391	1	0,90	-	-	-	-
Corner Step Tile /P.Ang. 33,3x120 cm.	33,3x119,8 cm.	●	313	1	1,20	-	-	-	-

Available Colours / Colores Disponibles

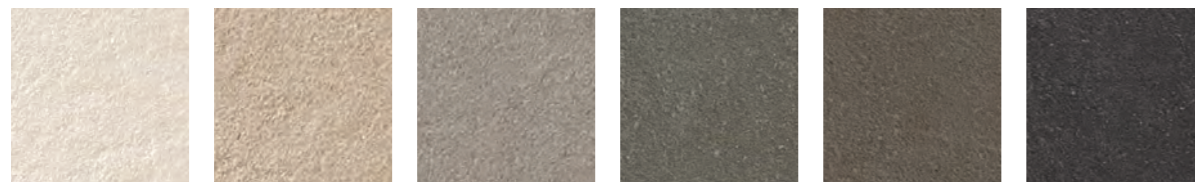

Ground Light    Ground Cream    Ground Grey    Ground Taupe    Ground Anthracite    Ground Black

**Gubi**

## Gubi

### Microcement Ceramics Microcemento Cerámico

Gubi Collection has a sober style and can create minimalist environments. Inspired by the typical microcement polishing and smooth to touch, this collection combines a simple and elegant design with high functionality and measures up to 120x260 cm.

The unevenness of natural stone, of the salts, and the watery effects turn into decorative resources, while the very nature of ceramics prevents problems derived from water absorption and efflorescences. Its color choice is a perfect combination of timelessness and trendy colors, which widens the combination capabilities of Contemporary Mixtures Surfaces.

La colección Gubi se enmarca en un estilo sobrio con gran capacidad para crear atmósferas minimalistas. Inspirado en el aspecto pulido propio del microcemento y suave al tacto, esta colección pone en práctica un diseño sencillo y elegante con una alta funcionalidad, y dimensiones de hasta 120x260 cm. Las heterogeneidades de la superficie natural, los efectos acuosos y de las sales se convierten en recurso decorativo, mientras que la propia naturaleza de la materia cerámica evita problemas de absorción y eflorescencias. La elección de su gama cromática establece un diálogo perfecto entre atemporalidad y colores de tendencia ampliando las posibilidades de combinación de Contemporary Mixtures Surfaces.



Gubi Cloud 90x90 (36"x36") Composition



Gubi Chromatic Range



Gubi Light 90x90 (36"x36")



Gubi Cloud 90x90 (36"x36")



Gubi Taupe 90x90 (36"x36")



Gubi Anthracite 90x90 (36"x36")



Natural Finish Anti-slip Finish

Color Body Porcelain / Porcelánico Masa Coloreada  
 Rectified / Destonified V.2 / Rectificado / Destonificado V.2  
 N° Designs By Format / N° De Diseños Por Formato :  
 90x270: 7 / 120x260: 7 / 120x120: 14 / 90x90: 16 / 45x90: 32 / 60x60: 28 / 30x60: 56 / 10x60: 168

Natural Finish  
 Graphic Scale 1/4

Available Colours / Colores Disponibles

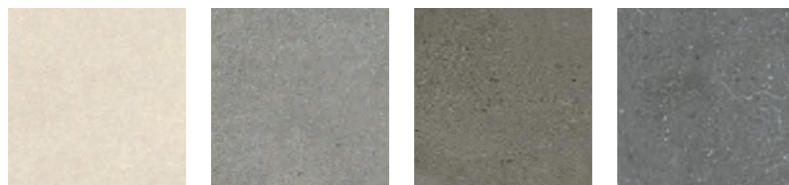

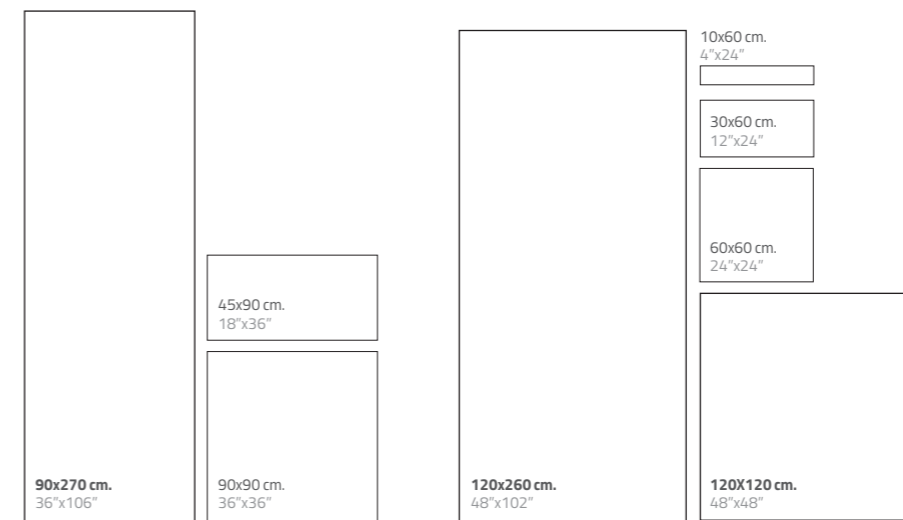

Gubi Light Gubi Cloud Gubi Taupe Gubi Anthracite

Available Sizes / Formatos Disponibles



Complements / Complementos

Step Tile & Countertops Available. Pag. 236.  
 Peldaños y Encimeras disponibles. Pag. 236.

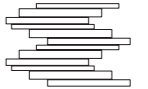
-  **Mosaic 25**  
 Net 12"x12"  
 Malla 30x30  
 Real 29,8x29,8 cm.
-  **Mosaic 55**  
 Net 12"x12"  
 Malla 30x30  
 Real 29,8x29,8 cm.
-  **Mosaic 315**  
 Net 12"x12"  
 Malla 30x30  
 Real 29,8x29,4 cm.
-  **Mureto Mosaic**  
 Net 12"x18"  
 Malla 30x45  
 Real 29,8x29,8 cm.

Available Sizes & Finishes / Formatos y Acabados Disponibles

Nominal Size Formato Nominal	Real Size Formato Real	Natural Natural R9 · C1	Anti-Slip Antideslizante R11 · C3 · A+B	Price Code Código Precio	Pz/Box	M2/Box	Kg/Box	Box/Pa	M2/Pa	Kg/Pa
10x60 cm. 4"x24"	9,8x59,8x0,9 cm.	●	●	10	10	0,59	13,54	60	35,40	837
30x60 cm. 12"x24"	29,8x59,8x0,9 cm.	●	●	30	6	1,07	22,74	40	42,80	940
60x60 cm. 24"x24"	59,8x59,8x0,9 cm.	●	●	60	3	1,07	22,74	40	42,91	943
45x90 cm. 18"x36"	44,8x89,8x0,9 cm.	●	●	45	3	1,21	25,50	32	38,62	849
90x90 cm. 36"x36"	89,8x89,8x0,9 cm.	●	●	90	1	0,81	17,00	44	35,42	796
120x120 cm. 48"x48"	119,8x119,8x0,9 cm.	●	●	120	1	1,44	30,32	30	43,06	974
<b>120x260 cm. 48"x102"</b>	119,8x259,8x0,9 cm.	●	●	260	1	3,11	65,75	16	49,80	1152
<b>90x270 cm. 36"x106"</b>	89,8x269,8x0,9 cm.	●	●	270	1	2,42	51,00	16	38,76	916
Mosaic 25	29,8x29,8x0,9 cm.	●	●	25	5	0,44	9,02	60	26,40	565
Mosaic 55	29,8x29,8x0,9 cm.	●	●	55	5	0,44	9,02	60	26,40	565
Mosaic 315	29,8x29,4x0,9 cm.	●	●	315	5	0,44	9,02	60	26,40	565
Mureto Mosaic	29,8x29,8x0,9 cm.	●	●	300	5	0,44	8,94	40	17,60	382

Nominal Size Formato Nominal	Real Size Formato Real	Natural Natural R9 · C1	Anti-Slip Antideslizante R11 · C3 · A+B	Price Code Código Precio	Pz/Box	ML/Box	Kg/Box	Box/Pa	M2/Pa	Kg/Pa
Skirting / Rodapié 5x60 cm.	4,8x59,8x0,9 cm.	●	●	561	5	2,99	3,10	120	-	-
Skirting / Rodapié 5x90 cm.	4,8x89,8x0,9 cm.	●	●	591	5	4,49	4,75	70	-	-
Skirting / Rodapié 5x120 cm.	4,8x119,8x0,9 cm.	●	●	521	5	5,99	6,30	70	-	-
Step Tile / Peldaño 33,3x60 cm.	33,3x59,8 cm.	●	●	360	2	1,20	-	-	-	-
Step Tile / Peldaño 33,3x90 cm.	33,3x89,8 cm.	●	●	390	2	1,80	-	-	-	-
Step Tile / Peldaño 33,3x120 cm.	33,3x119,8 cm.	●	●	312	2	2,40	-	-	-	-
Corner Step Tile /P.Ang. 33,3x60 cm.	33,3x59,8 cm.	●	●	361	1	0,60	-	-	-	-
Corner Step Tile /P.Ang. 33,3x90 cm.	33,3x89,8 cm.	●	●	391	1	0,90	-	-	-	-
Corner Step Tile /P.Ang. 33,3x120 cm.	33,3x119,8 cm.	●	●	313	1	1,20	-	-	-	-



**Lightwood**

Natural Brushed Oak Ceramics  
Roble Natural Cepillado Cerámico

## Lightwood

### Natural Brushed Oak Ceramics Roble Natural Cepillado Cerámico

Part of our proposal Contemporary Mixtures Surfaces, a design emphasizing the gorgeous nature of oakwood, Lightwood Collection clearly follows Scandinavian style, mimicking a carefully brushed surface. In these pieces, a subtle interpretation of the wood knots is achieved, with a matte silky finish, which results in a harmonious and elegant look.

The collection features 6 natural colors with lengths up to 180 cm, with huge aesthetic and creative possibilities. All in all, it does not give up the hardness, resistance and ease of maintenance of ceramics, thus offering optimal performances compared to the natural product.

Formando parte de Contemporary Mixtures Surfaces, con un diseño que enfatiza la impactante naturaleza de las maderas nobles de roble, la colección Lightwood es de corte claramente escandinavo, mimetizando una superficie cuidadosamente cepillada. En estas piezas se consigue una sutil interpretación de los nudos de la madera con un acabado mate y sedoso que otorga un aspecto armónico y elegante al resultado.

La colección se compone de 6 colores naturales con largos de hasta 180 cm con amplias posibilidades estéticas y creativas. Todo ello sin renunciar a la dureza, resistencia y facilidad de mantenimiento del material cerámico, ofreciendo óptimas prestaciones respecto al producto natural.



Lightwood Cognac 20x180 (8"x72") Composition



Lightwood Chromatic Range



Lightwood White 20x180 (8"x72")



Lightwood Sand 20x120 (8"x48")



Lightwood Canella 20x180 (8"x72")



Lightwood Canella 20x180 (8"x72")



Lightwood Cognac 20x180 (8"x72")



Lightwood Cognac 20x120 (8"x48")



Lightwood Ash 20x180 (8"x72")



Lightwood Brown 20x180 (8"x72") & Bera White 120x260 (48"x102")



Natural Finish

Anti-slip Finish

Color Body Porcelain / Porcelánico Masa Coloreada  
 Rectified / Destonified V.2 / Rectificado / Destonificado V.3  
 Nº Designs By Format / Nº De Diseños Por Formato :  
 20x180: 39 / 20x120: 39

Natural Finish  
 Graphic Scale 1/1

Available Sizes / Formatos Disponibles



20x120 cm.  
8"x48"



20x180 cm.  
8"x72"



15x90 cm.  
6"x36"



Spike Left 15x90 cm.  
6"x36"



Spike Right 15x90 cm.  
6"x36"

Complements / Complementos

Step Tile & Countertops Availables. Pag. 236.  
 Peldaños y Encimeras disponibles. Pag. 236.



Mosaic 330  
 Net 12"x12"  
 Malla 30x30  
 Real 29,8x29,8 cm.

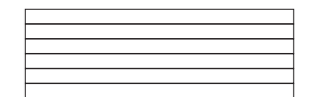

Mosaic 590  
 Net 12"x36"  
 Malla 30x90  
 Real 29,8x89,8 cm.

Available Sizes & Finishes / Formatos y Acabados Disponibles

Nominal Size Formato Nominal	Real Size Formato Real	Natural Natural R9 · C1	Anti-Slip Antideslizante R11 · C3 · A+B	Price Code Código Precio	Pz/Box	M2/Box	Kg/Box	Box/Pa	M2/Pa	Kg/Pa
15x90 cm. 6"x36"	14,8x89,8x1,1 cm.	●		15	7	0,93	20,42	48	44,64	995
Spike 15x90 cm. 6"x36"	14,8x81,0x1,1 cm.	●		16	7	0,84	16,76	48	38,88	806
20x120 cm. 8"x48"	19,8x119,8x0,9 cm.	●	●	20	5	1,19	25,15	45	53,55	1165
20x180 cm. 8"x72"	19,8x179,8x0,9 cm.	●		21	3	1,07	22,82	42	44,94	1009
Mosaic 330	29,8x29,8x0,9 cm.	●		330	5	0,44	10,62	60	26,40	661
Mosaic 590	29,8x89,8x0,9 cm.	●		590	3	0,81	18,64	20	16,20	397

Nominal Size Formato Nominal	Real Size Formato Real	Natural Natural R9 · C1	Anti-Slip Antideslizante R11 · C3 · A+B	Price Code Código Precio	Pz/Box	ML/Box	Kg/Box	Box/Pa	M2/Pa	Kg/Pa
Skirting / Rodapié 5x90 cm.	4,8x89,8x0,9 cm.	●		591	5	4,49	4,75	70	-	-
Skirting / Rodapié 5x120 cm.	4,8x119,8x0,9 cm.	●	●	521	5	5,99	6,30	70	-	-
Step Tile / Peldaño 33,3x90 cm.	33,3x89,8 cm.	●		390	2	1,80	-	-	-	-
Step Tile / Peldaño 33,3x120 cm.	33,3x119,8 cm.	●	●	312	2	2,40	-	-	-	-
Corner Step Tile / P.Ang. 33,3x90 cm.	33,3x89,8 cm.	●		391	1	0,90	-	-	-	-
Corner Step Tile / P.Ang. 33,3x120 cm.	33,3x119,8 cm.	●	●	313	1	1,20	-	-	-	-

Available Colours / Colores Disponibles



Lightwood White

Lightwood Sand

Lightwood Canella

Lightwood Cognac

Lightwood Ash

Lightwood Brown

# Stonelike



## Stonelike

### Limestone Selection in Ceramics

Selección de Piedra Caliza

Stonelike collection enriches Contemporary Mixtures Surfaces set by its diversity, since it discovers a precise selection of fossils in limestone. The own material imperfections are annulled, to accentuate the intrinsic beauty of these natural and light stones, giving place to a set full of singular details. This collection of cosmopolitan character stands out for its versatility, as it is presented in big formats up to 120x260 cm and two varieties of finish in all its timeless color range. The four colors the series proposes are inspired by the natural world, extending the possible combinations of the set.

La colección Stonelike enriquece el conjunto Contemporary Mixtures Surfaces por su diversidad, pues descubre una precisa selección de fósiles en piedra caliza. Las imperfecciones propias de la materia se anulan, acentuando la belleza intrínseca de esta piedra natural y ligera, dando lugar a un conjunto repleto de singulares detalles.

Esta colección de carácter cosmopolita destaca por su versatilidad, pues se presenta en grandes formatos de hasta 120x260 cm y dos variedades de acabado en toda su atemporal gama cromática. Los cuatro colores que propone la serie están inspirados en el mundo natural, extendiendo las posibilidades de combinación del conjunto.



Stonelike Greige 90x90 (36"x36") Composition



Stonelike Chromatic Range



Stonelike Clear 90x90 (36"x36")



Stonelike Clear 90x90 (36"x36")



Stonelike Greige 90x90 (36"x36")

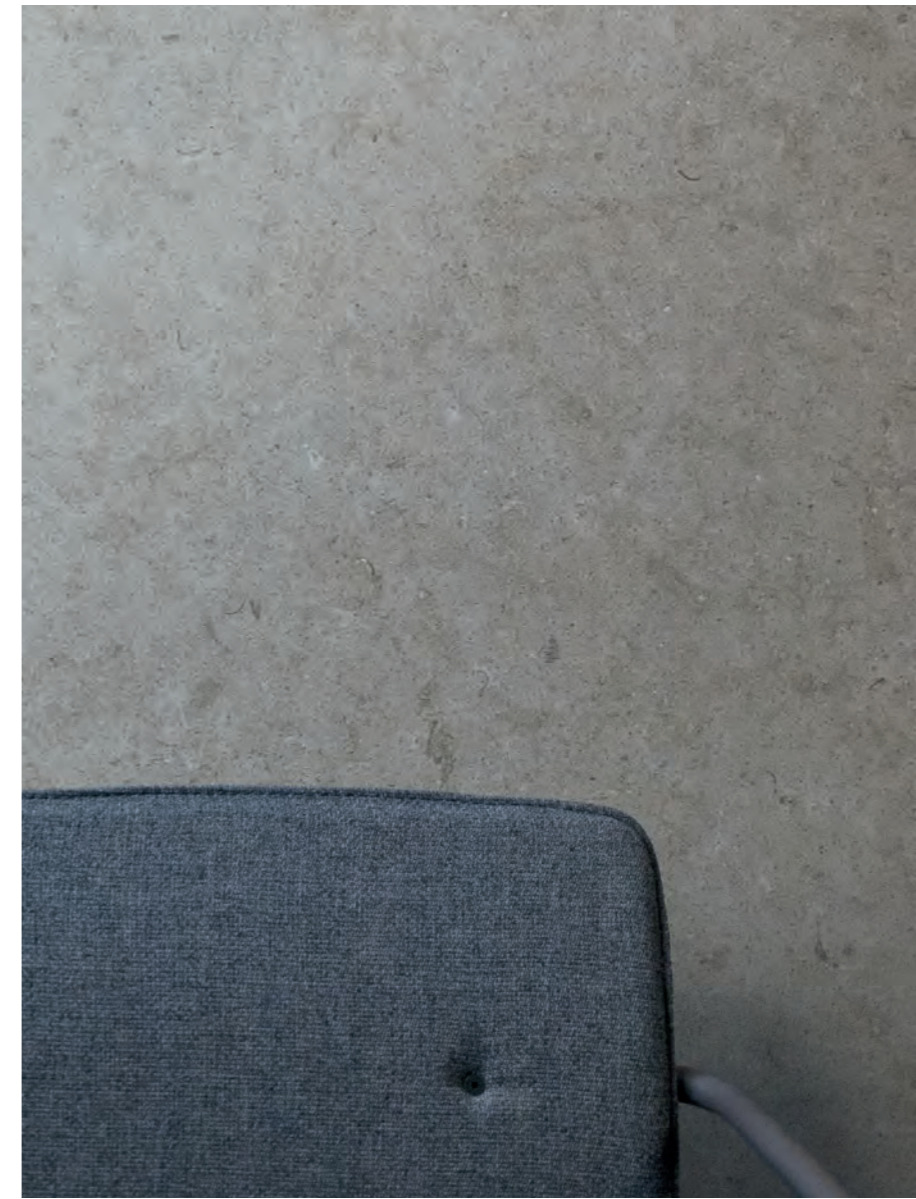

Stonelike Greige 90x90 (36"x36")



Stonelike Grey 90x90 (36"x36")

Stonelike

—  
117



Stonelike Grey 90x90 (36"x36")



Stonelike Dark Grey 90x90 (36"x36")



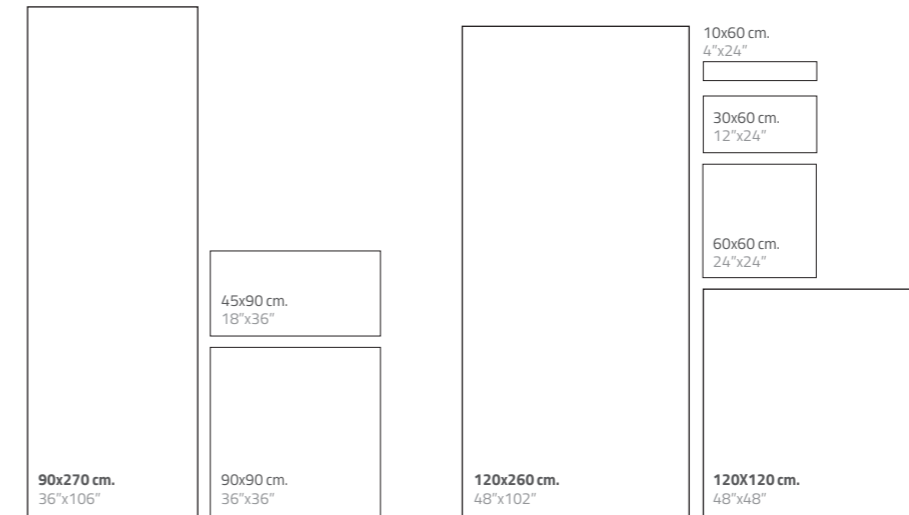

Stonelike Dark Grey 90x90 (36"x36")

Available Sizes / Formatos Disponibles



Complements / Complementos

Step Tile & Countertops Available. Pag. 236.  
Peldaños y Encimeras disponibles. Pag. 236.

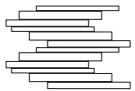
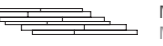
-  **Mosaic 25**  
Net 12"x12"  
Real 29,8x29,8 cm.
-  **Mosaic 55**  
Net 12"x12"  
Real 29,8x29,8 cm.
-  **Mosaic 315**  
Net 12"x12"  
Real 29,8x29,4 cm.
-  **Mureto Mosaic**  
Net 12"x18"  
Real 29,8x29,8 cm.
-  **Mureto 3D Mosaic**  
Net 6"x36"  
Malla 15x90  
Real 15x60 cm.



Natural Finish Bush-Hammered Finish

Color Body Porcelain / Porcelánico Masa Coloreada  
Rectified / Destonified V.2 / Rectificado / Destonificado V.2  
N° Designs By Format / N° De Diseños Por Formato :  
90x270: 7 / 120x260: 7 / 120x120: 14 / 90x90: 16 / 45x90: 32 / 60x60: 28 / 30x60: 56 / 10x60: 168

Natural Finish  
Graphic Scale 1/4

Available Sizes & Finishes / Formatos y Acabados Disponibles

Nominal Size Formato Nominal	Real Size Formato Real	Natural Natural R9 · C1	Bush Hammered Abujardado R10 · C3 · A+B	Price Code Código Precio	Pz/Box	M2/Box	Kg/Box	Box/Pa	M2/Pa	Kg/Pa
10x60 cm. 4"x24"	9,8x59,8x0,9 cm.	●	●	10	10	0,59	13,54	60	35,40	837
30x60 cm. 12"x24"	29,8x59,8x0,9 cm.	●	●	30	6	1,07	22,74	40	42,80	940
60x60 cm. 24"x24"	59,8x59,8x0,9 cm.	●	●	60	3	1,07	22,74	40	42,91	943
45x90 cm. 18"x36"	44,8x89,8x0,9 cm.	●	●	45	3	1,21	25,50	32	38,62	849
90x90 cm. 36"x36"	89,8x89,8x0,9 cm.	●	●	90	1	0,81	17,00	44	35,42	796
120x120 cm. 48"x48"	119,8x119,8x0,9 cm.	●	●	120	1	1,44	30,32	30	43,06	974
120x260 cm. 48"x102"	119,8x259,8x0,9 cm.	●	●	260	1	3,11	65,75	16	49,80	1152
90x270 cm. 36"x106"	89,8x269,8x0,9 cm.	●	●	270	1	2,42	51,00	16	38,76	916
Mosaic 25	29,8x29,8x0,9 cm.	●	●	25	5	0,44	9,02	60	26,40	565
Mosaic 55	29,8x29,8x0,9 cm.	●	●	55	5	0,44	9,02	60	26,40	565
Mosaic 315	29,8x29,4x0,9 cm.	●	●	315	5	0,44	9,02	60	26,40	565
Mureto Mosaic	29,8x29,8x0,9 cm.	●	●	300	5	0,44	8,94	40	17,60	382
Mureto 3D Mosaic	15x90x0,9 cm.	●	●	595	4	0,35	7,50	20	7,03	175

Nominal Size Formato Nominal	Real Size Formato Real	Natural Natural R9 · C1	Bush Hammered Abujardado R10 · C3 · A+B	Price Code Código Precio	Pz/Box	ML/Box	Kg/Box	Box/Pa	M2/Pa	Kg/Pa
Skirting / Rodapié 5x60 cm.	4,8x59,8x0,9 cm.	●	●	561	5	2,99	3,10	120	-	-
Skirting / Rodapié 5x90 cm.	4,8x89,8x0,9 cm.	●	●	591	5	4,49	4,75	70	-	-
Skirting / Rodapié 5x120 cm.	4,8x119,8x0,9 cm.	●	●	521	5	5,99	6,30	70	-	-
Step Tile / Peldaño 33,3x60 cm.	33,3x59,8 cm.	●	●	360	2	1,20	-	-	-	-
Step Tile / Peldaño 33,3x90 cm.	33,3x89,8 cm.	●	●	390	2	1,80	-	-	-	-
Step Tile / Peldaño 33,3x120 cm.	33,3x119,8 cm.	●	●	312	2	2,40	-	-	-	-
Corner Step Tile /P.Ang. 33,3x60 cm.	33,3x59,8 cm.	●	●	361	1	0,60	-	-	-	-
Corner Step Tile /P.Ang. 33,3x90 cm.	33,3x89,8 cm.	●	●	391	1	0,90	-	-	-	-
Corner Step Tile /P.Ang. 33,3x120 cm.	33,3x119,8 cm.	●	●	313	1	1,20	-	-	-	-

Available Colours / Colores Disponibles

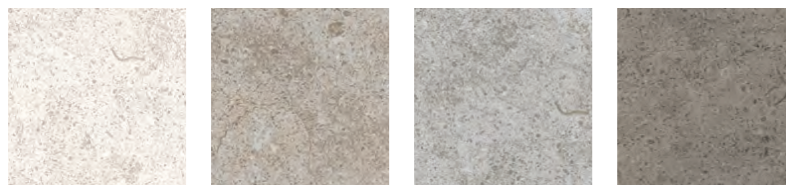

Stonelike Clear Stonelike Greige Stonelike Grey Stonelike Dark Grey

**Strato**

## Strato

### Natural Slate Ceramics Pizarra Natural Cerámica

Strato complements the material diversity of the Contemporary Mixtures Surfaces set; it is inspired by and represents the original slate of the Iberian Peninsula. The experience of this land on the material has made possible to select the most beautiful vein and to reveal pieces of unseen elegance. Interpreting the intrinsic characteristics of the material, the delicate relief and careful stratification are highlighted.

The collection is presented in three refined and smooth colors, able to create atmospheres full of light and contrast; and practical formats up to 90x90 cm. that fulfill the contemporary architectural demand.

Strato complementa la diversidad matérica del conjunto Contemporary Mixtures Surfaces, pues se inspira y representa la pizarra natural originaria de la Península Ibérica. La experiencia de esta tierra en el material ha permitido seleccionar las vetas más bellas y revelar piezas de una elegancia inusitada. Interpretando las características intrínsecas de esta materia destacan el delicado relieve y la cuidadosa estratificación. La colección se presenta en tres tonalidades refinadas y suaves, capaces de crear atmósferas llenas de luz y contraste; y prácticos formatos de hasta 90x90 cm. que complacen la demanda de la arquitectura contemporánea.



Strato Grey 90x90 (36"x36") Composition



Strato Chromatic Range





Strato Light 90x90 (36"x36")

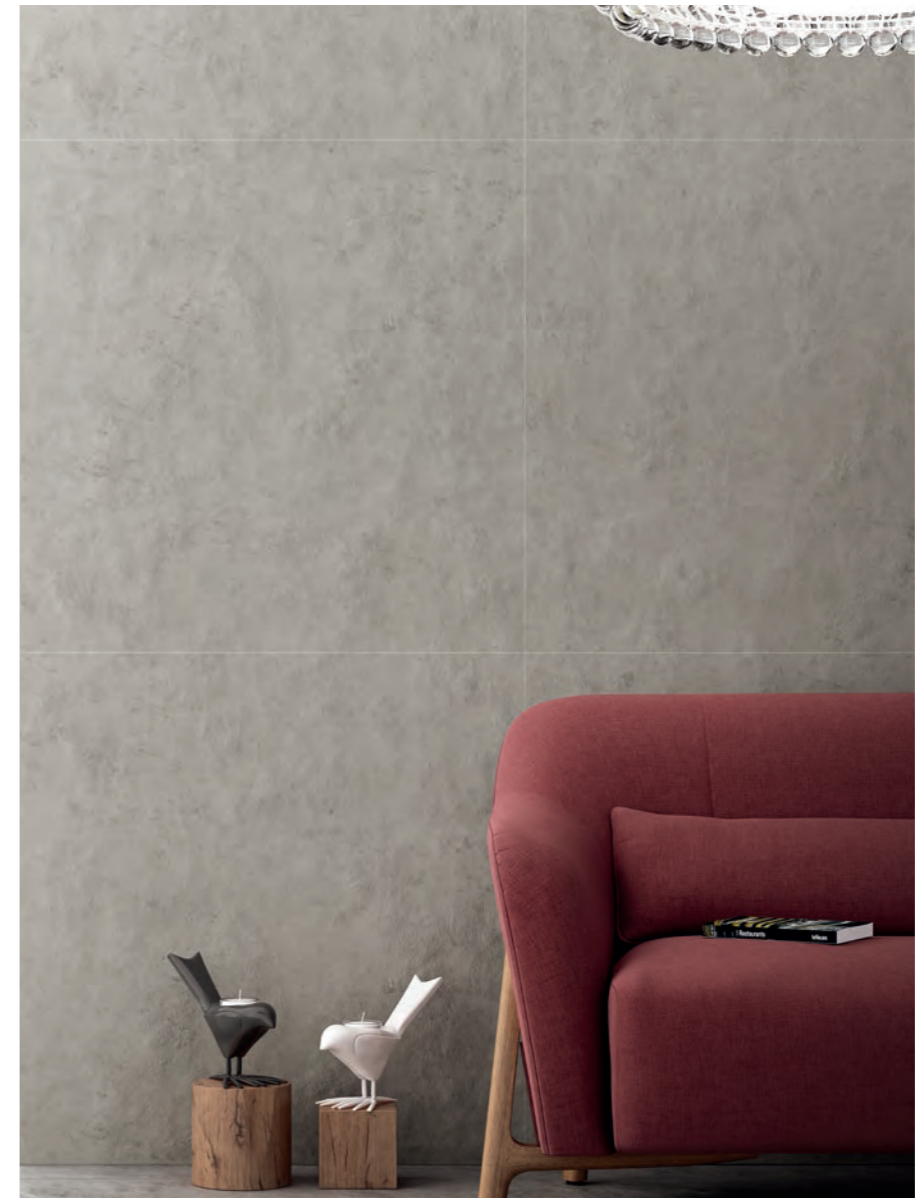

Strato Grey 90x90 (36"x36")



Strato Black 90x90 (36"x36")



Strato Black 90x90 (36"x36")

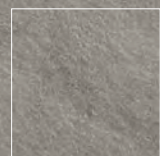

Natural Finish

Color Body Porcelain / Porcelánico Masa Coloreada  
 Rectified / Destonified V.2 / Rectificado / Destonificado V.2  
 N° Designs By Format / N° De Diseños Por Formato :  
 90x90: 16 / 45x90: 32 / 60x60: 28 / 30x60: 56 / 10x60: 168 / 5x60: 336

Natural Finish  
 Graphic Scale 1/4

Available Sizes / Formatos Disponibles



Complements / Complementos

Step Tile & Countertops Available. Pag. 236.  
 Peldaños y Encimeras disponibles. Pag. 236.



Hexa Mosaic  
 Net 12"x12"  
 Real 25,7x25,7 cm.



Mureto Mosaic  
 Net 12"x18"  
 Real 29,8x44,8 cm.

Available Sizes & Finishes / Formatos y Acabados Disponibles

Nominal Size Formato Nominal	Real Size Formato Real	Natural Natural R10	Price Code Código Precio	Pz/Box	M2/Box	Kg/Box	Box/Pa	M2/Pa	Kg/Pa
5x60 cm. 4"x24"	4,8x59,8x0,9 cm.	●	5	20	0,57	13,52	60	34,44	835
10x60 cm. 4"x24"	9,8x59,8x0,9 cm.	●	10	10	0,59	13,54	60	35,40	837
30x60 cm. 12"x24"	29,8x59,8x0,9 cm.	●	30	6	1,07	22,74	40	42,80	940
60x60 cm. 24"x24"	59,8x59,8x0,9 cm.	●	60	3	1,07	22,74	40	42,91	943
45x90 cm. 18"x36"	44,8x89,8x0,9 cm.	●	45	3	1,21	25,50	32	38,62	849
90x90 cm. 36"x36"	89,8x89,8x0,9 cm.	●	90	1	0,81	17,00	44	35,42	796
Hexa Mosaic	25,7x25,7x0,9 cm.	●	301	5	0,33	6,50	60	19,80	414
Mureto Mosaic	29,8x44,8x0,9 cm.	●	300	5	0,44	8,94	40	17,60	382

Available Colours / Colores Disponibles



Strato Light

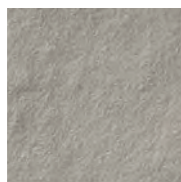

Strato Grey



Strato Black

Nominal Size Formato Nominal	Real Size Formato Real	Natural Natural R10	Price Code Código Precio	Pz/Box	ML/Box	Kg/Box	Box/Pa	M2/Pa	Kg/Pa
Skirting / Rodapié 5x60 cm.	4,8x59,8x0,9 cm.	●	561	5	2,99	3,10	120	-	-
Skirting / Rodapié 5x90 cm.	4,8x89,8x0,9 cm.	●	591	5	4,49	4,75	70	-	-
Step Tile / Peldaño 33,3x60 cm.	33,3x59,8 cm.	●	360	2	1,20	-	-	-	-
Step Tile / Peldaño 33,3x90 cm.	33,3x89,8 cm.	●	390	2	1,80	-	-	-	-
Corner Step Tile /P.Ang. 33,3x60 cm.	33,3x59,8 cm.	●	361	1	0,60	-	-	-	-
Corner Step Tile /P.Ang. 33,3x90 cm.	33,3x89,8 cm.	●	391	1	0,90	-	-	-	-

## WALL Tiles

### REVESTIMIENTOS Cerámicos

Contemporary Mixtures Surfaces set is enriched and renewed with this new proposal: Wall Tiles. Following the essence of the set, it is played with the union of different materials, textures and reliefs that result in vanguard visually rich atmospheres. These complements multiply the possibilities of combining the collection, as they are presented in a large format of 30x90cm / 40x120 cm. coinciding with the formats already introduced. Intending to keep it simple when combining one collection to the other, it has kept the color palette, the cosmopolitan style and the sophisticated design. A result full of personality that will not leave you indifferent.

El conjunto Contemporary Mixtures Surfaces se enriquece y renueva con esta nueva propuesta de revestimientos cerámicos: Wall Tiles. Siguiendo con la esencia de este conjunto, se juega con la unión de diferentes materiales, texturas y relieves que resultan en atmósferas vanguardistas de gran riqueza visual. Estos complementos multiplican las posibilidades de combinación de la colección, pues se presentan en gran formato de 30x90cm / 40x120 cm. coincidiendo con los formatos ya presentes. Con la intención de mantener la sencillez a la hora de combinar unas colecciones con otras, se ha mantenido la paleta cromática, el estilo cosmopolita y el sofisticado diseño. Un resultado cargado de personalidad que no te dejará indiferente.

**Living**ceramics

## Bera&Beren Wall

## Bera&Beren Wall

### Lusitan & Catalan Limestone Ceramics Caliza Cerámica Lusitana y Catalana

The Bera&Beren Wall collection takes as a reference the Portuguese and Catalan limestones to propose a series of visual complements to the whole Contemporary Mixtures Surfaces set. Without losing the minimalist and refined character that represents this series of stony character, a functional and great personality wall tile collection is presented in 30x90 cm. This collection offers a choice of four timeless and natural tones, and three reliefs: Dot, which highlights the pleasant bush hammered texture own of stone; Saw representing engraving effect of horizontal lines and Six, forming a distracted network of regular hexagons.

La colección Bera&Beren Wall toma como referencia las piedras calizas de origen portugués y catalán, para proponer una serie de visuales complementos a todo el conjunto Contemporary Mixtures Surfaces. Sin perder el carácter minimalista y refinado que caracteriza esta serie de esencia pétrea, se presenta una colección de revestimiento en 30x90 cm, funcional y de gran personalidad.

La serie propone una selección de cuatro tonos atemporales y naturales, y tres relieves: Dot, que resalta la textura abujardada propia de la piedra; Saw representando un efecto grabado de líneas horizontales y Six, que forma un entramado de hexágonos regulares.

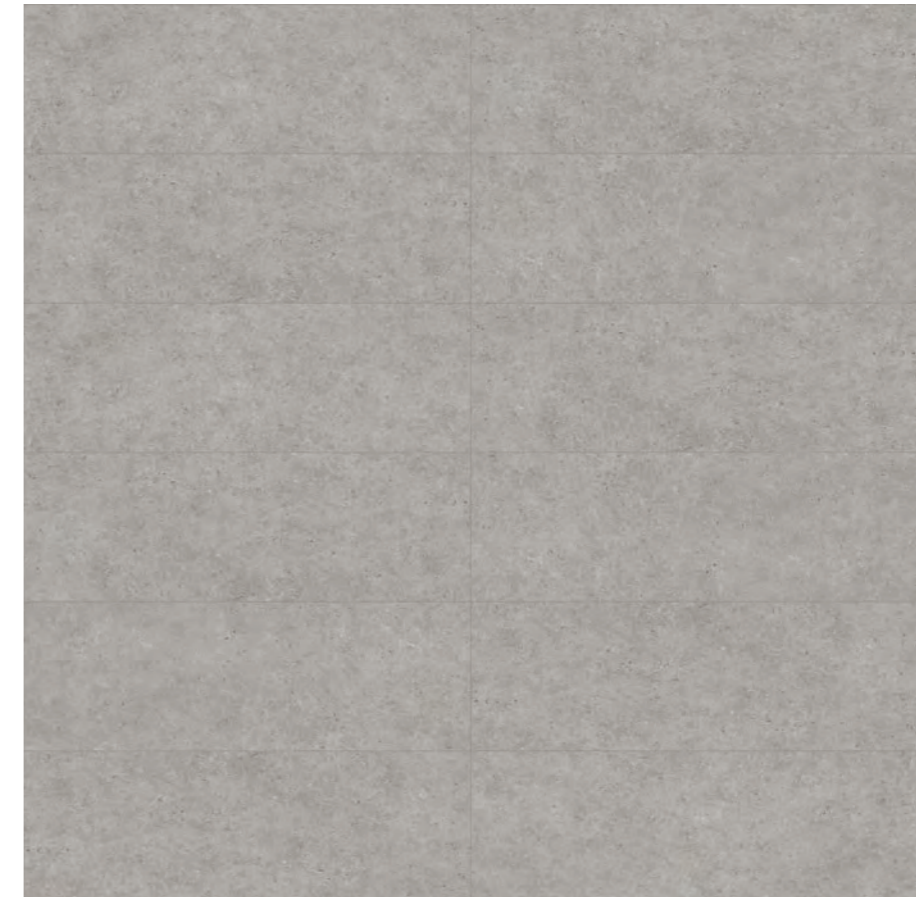

Bera&Beren Wall Dark Grey 30x90 (12"x36") Composition



Bera&Beren Wall Chromatic Range

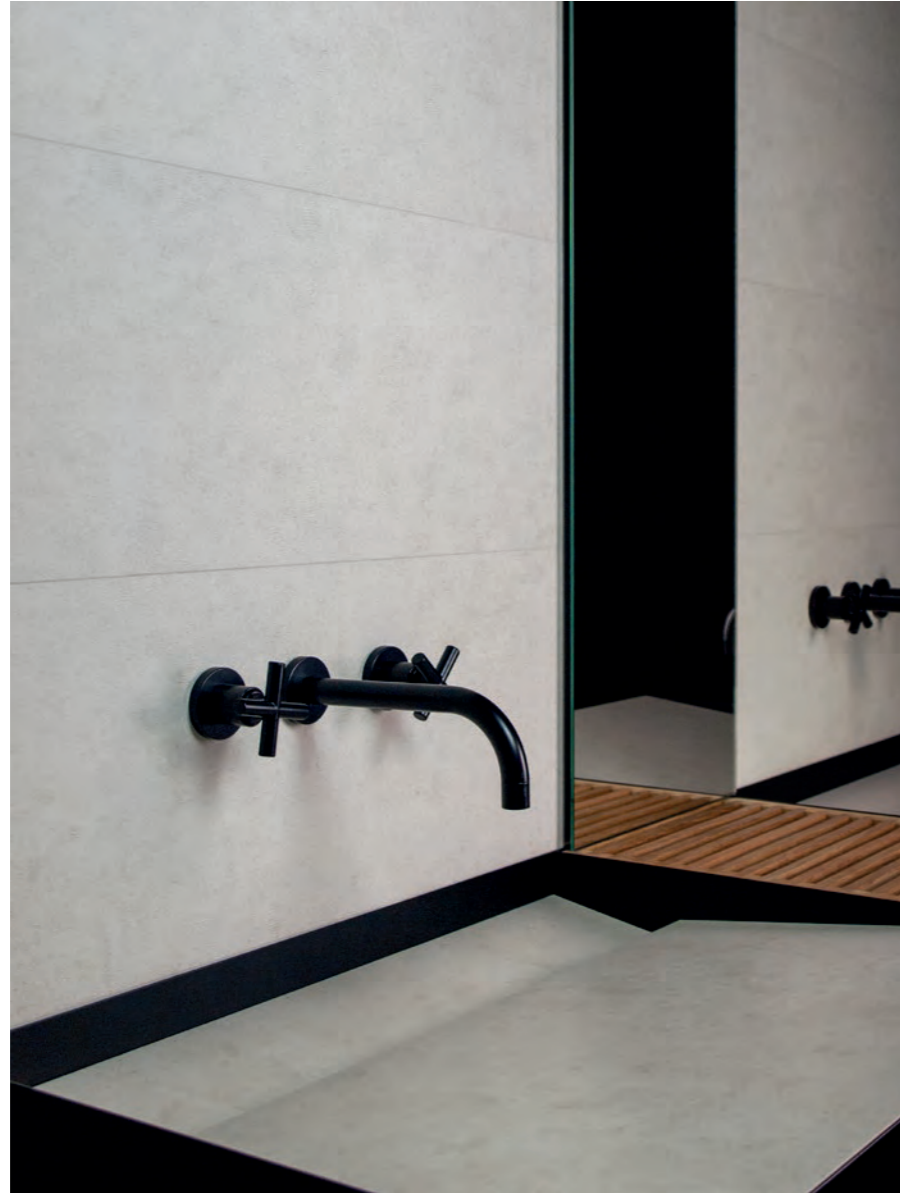

Bera Wall White Dot 30x90 (12"x36")

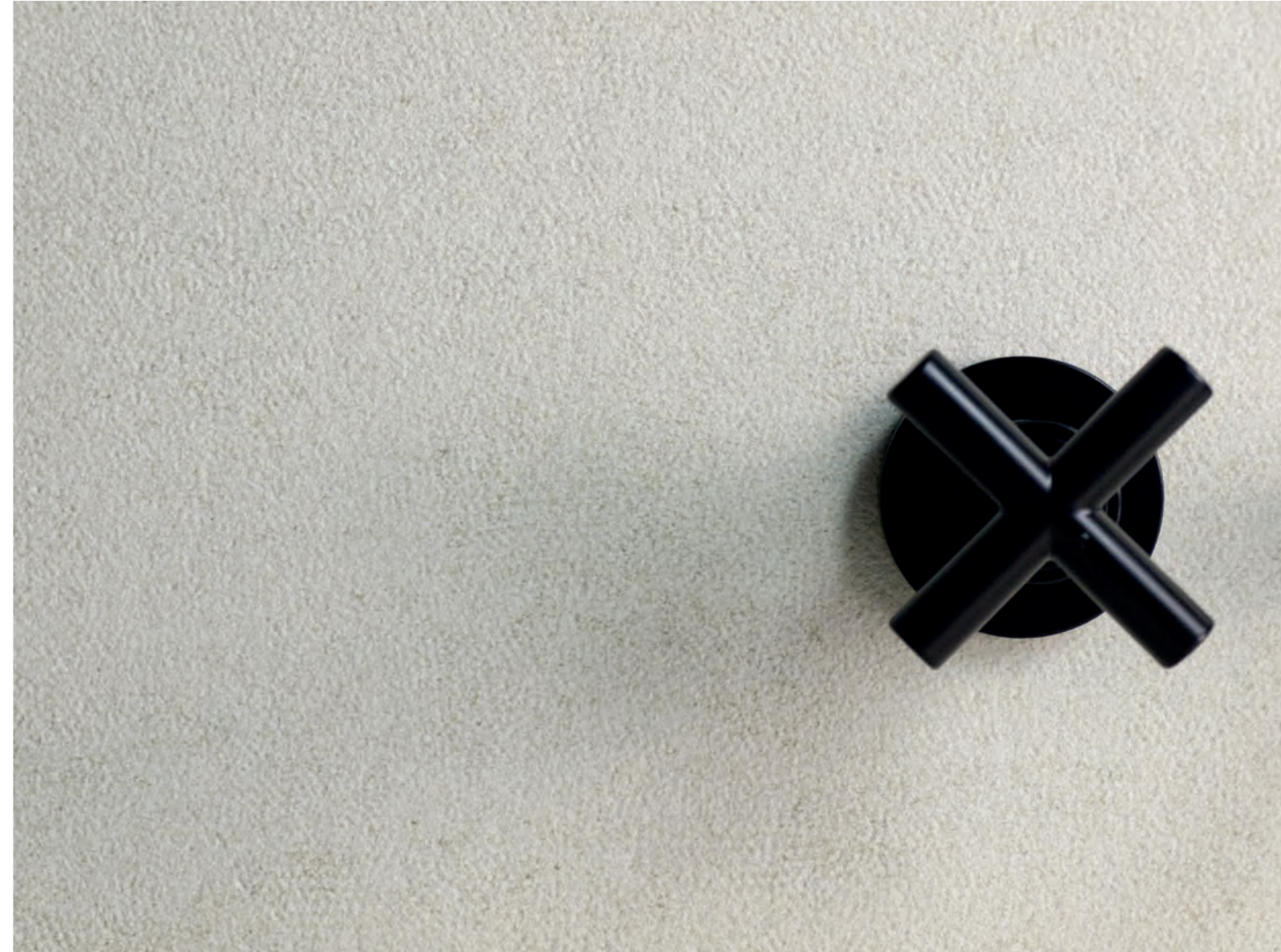

Bera Wall White Dot 30x90 (12"x36")



Beren Wall Light Grey Dot 30x90 (12"x36")



Beren Wall Biscuit Six 30x90 (12"x36")





Beren Dark Grey 90x90 (36"x36") & Beren Wall Dark Grey Saw 30x90 (12"x36")

Bera&Beren Wall

—  
143



Beren Wall Dark Grey Saw 30x90 (12"x36")

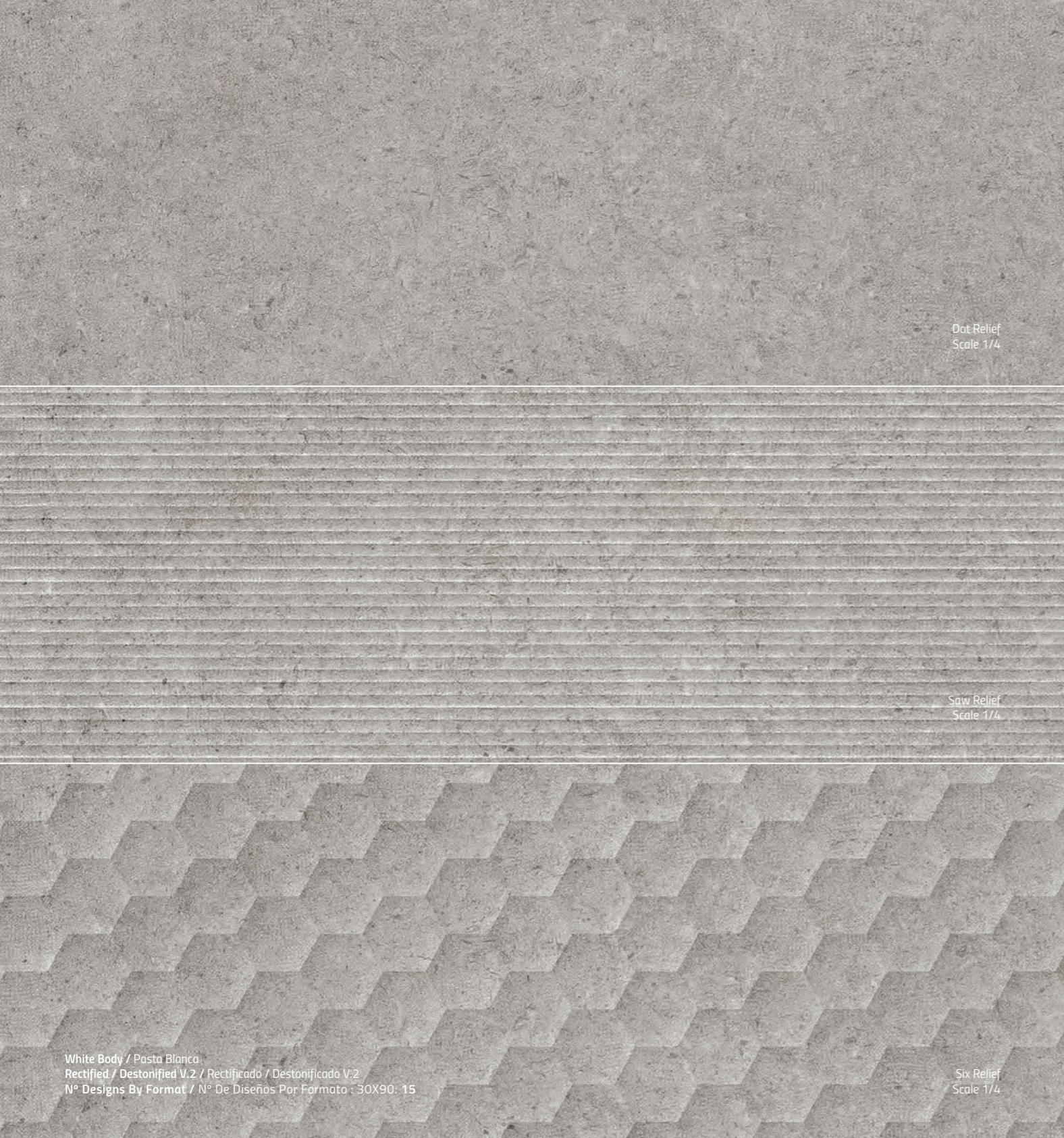

Dot Relief  
Scale 1/4

Saw Relief  
Scale 1/4

Six Relief  
Scale 1/4

White Body / Pasta Blanca  
Rectified / Destonificado V.2 / Rectificado / Destonificado V.2  
N° Designs By Format / N° De Diseños Por Formato : 30X90: 15

Available Sizes / Formatos Disponibles

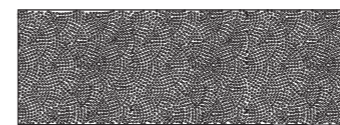

**DOT**  
30x90 cm.  
12"x36"

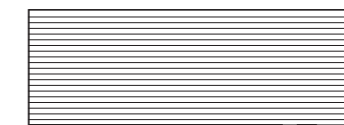

**SAW**  
30x90 cm.  
12"x36"

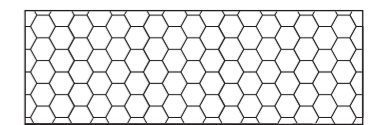

**SIX**  
30x90 cm.  
12"x36"

Available Colours / Colores Disponibles

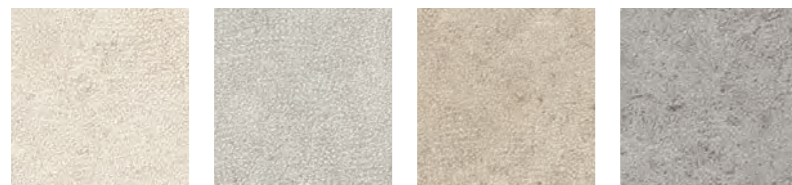

Bera Wall White    Beren Wall Light Grey    Beren Wall Biscuit    Beren Wall Dark Grey

Available Sizes & Finishes / Formatos y Acabados Disponibles

Nominal Size Formato Nominal	Real Size Formato Real	Dot	Saw	Six	Price Code Código Precio	Pz/Box	M2/Box	Kg/Box	Box/Pa	M2/Pa	Kg/Pa
30x90 cm. 12"x36"	29,8x89,8x1,1 cm.	●	●	●	32	4	1,07	19,80	48	51,38	965

## Ground Wall

## Ground Wall

### Mixed Surfaces Ceramics

Mezcla de Superficies Cerámicas

Ground Wall takes as a reference subtleties of the limestone of the Loire Valley, the texture of the natural cement and a smooth gradations of the clay to present a daring piece in its proposal, but versatile in its application in interiors thanks to the format 30x90cm, making it a perfect complement to Contemporary Mixtures Surfaces.

Its pieces, available in three luminous tones, are full of nuances through the different proposals of textures: Brush, which has a soft brushed texture; Tip, highlighting a set of lights and shadows in its application and Twist, a new chevron concept that confers a unique microtexture.

Ground Wall toma como referencia sutilezas de las piedras calizas del Valle del Loire, la textura del cemento natural y unas suaves gradaciones del barro cocido para presentar una pieza atrevida en su propuesta, pero versátil en su aplicación en interiores gracias al formato 30x90cm, convirtiéndola en un perfecto complemento para Contemporary Mixtures Surfaces. Sus piezas, disponibles en tres tonos luminosos, están repletas de matices a través de las diferentes propuestas de texturas: Brush, que presenta una suave textura cepillada; Tip, resaltando un juego de luces y sombras en su aplicación y Twist, un nuevo concepto chevron que confiere una microtextura única.

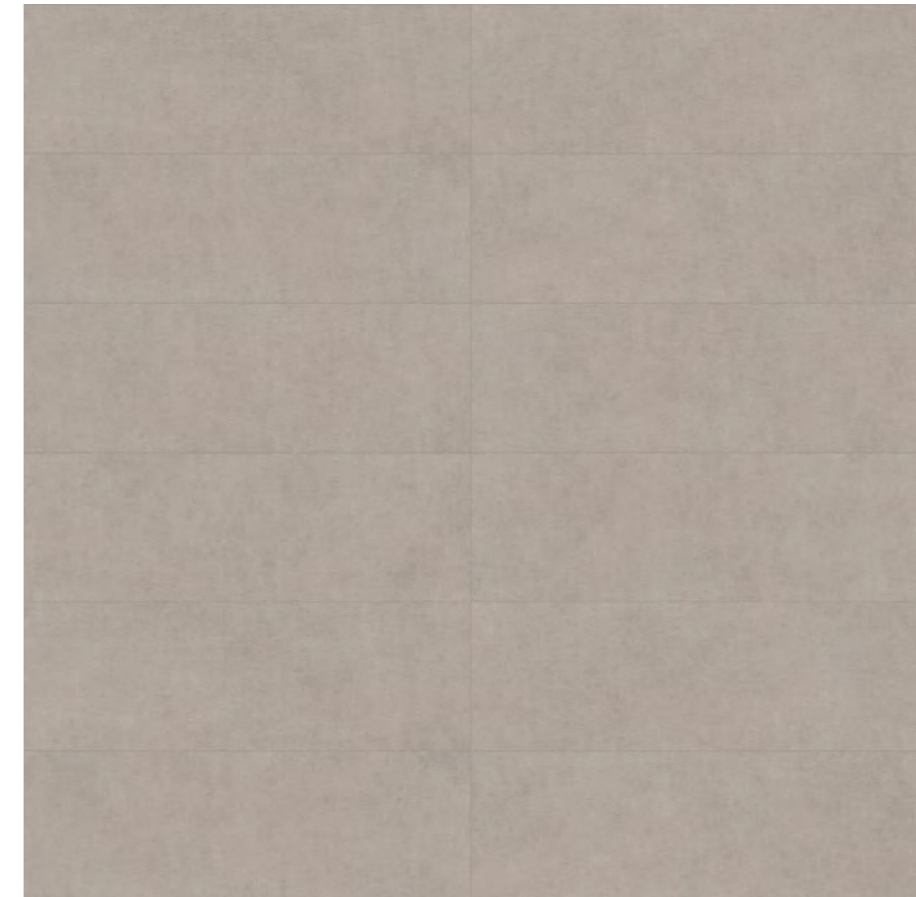

Ground Wall Grey 30x90 (12"x36") Composition

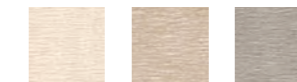

Ground Wall Chromatic Range



Ground Wall Light Brush 30x90 (12"x36")



Ground Wall Light Brush 30x90 (12"x36")



Ground Wall Cream Twist 30x90 (12"x36")



Ground Wall Cream Twist 30x90 (12"x36") & Ground Wall Cream Brush 30x90 (12"x36")



Ground Wall Grey Tip 30x90 (12"x36")



Ground Wall Grey Tip 30x90 (12"x36")

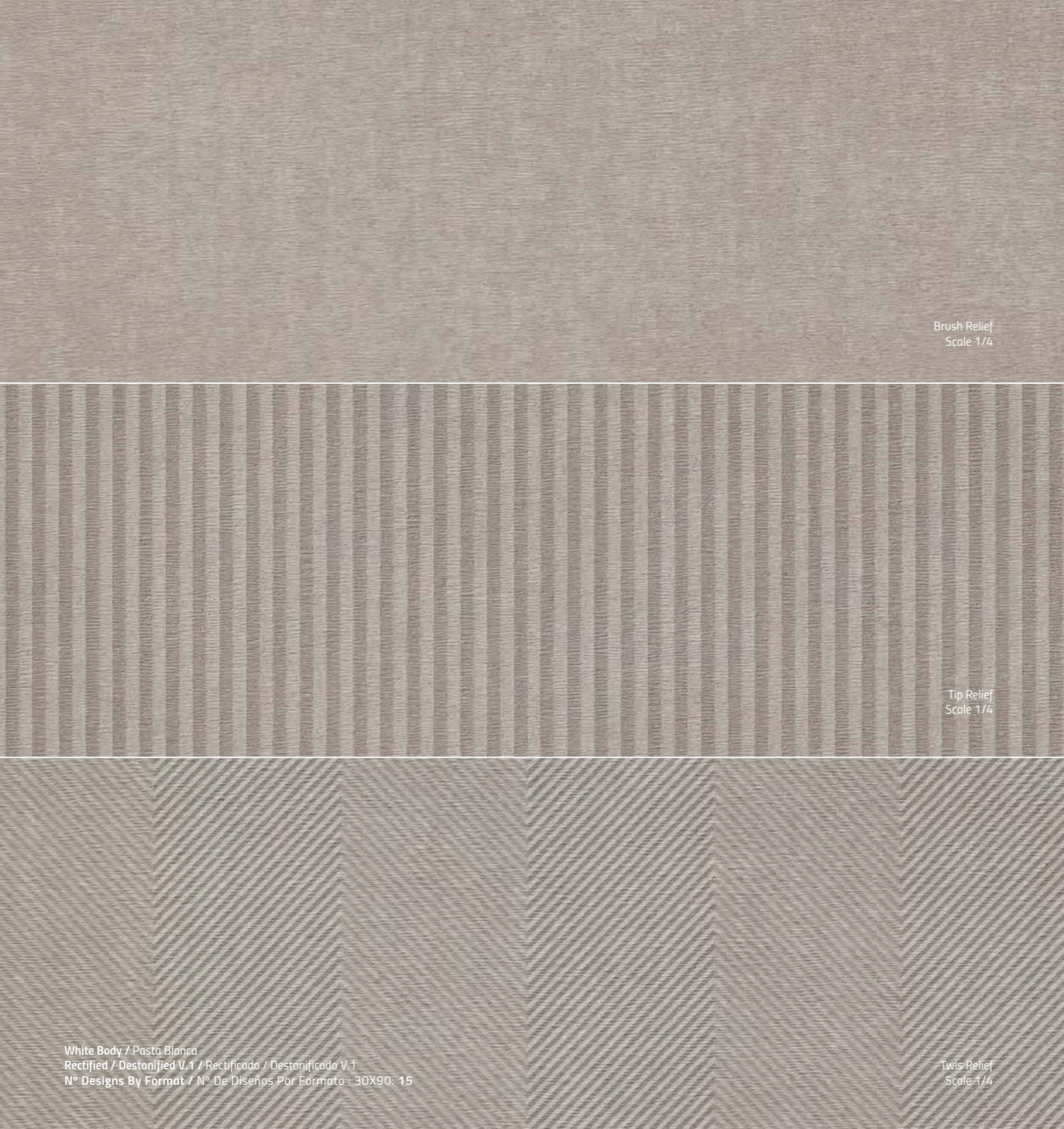

Brush Relief  
Scale 1/4

Tip Relief  
Scale 1/4

Twist Relief  
Scale 1/4

White Body / Pasta Blanca  
Rectified / Destonified V.1 / Rectificado / Destonificado V.1  
N° Designs By Format / N° De Diseños Por Formato : 30X90: 15

Ground Wall

157

Available Sizes / Formatos Disponibles



**BRUSH**  
30x90 cm.  
12"x36"

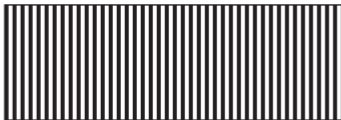

**TIP**  
30x90 cm.  
12"x36"

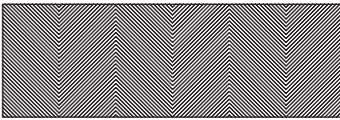

**TWIST**  
30x90 cm.  
12"x36"

Available Colours / Colores Disponibles



Ground Wall Light    Ground Wall Cream    Ground Wall Grey

Available Sizes & Finishes / Formatos y Acabados Disponibles

Nominal Size Formato Nominal	Real Size Formato Real	Brush	Tip	Twist	Price Code Código Precio	Pz/Box	M2/Box	Kg/Box	Box/Pa	M2/Pa	Kg/Pa
30x90 cm. 12"x36"	29,8x89,8x1,1 cm.	●	●	●	32	4	1,07	19,80	48	51,38	965



## Gubi Wall

## Gubi Wall

### Microcement Ceramics Microcemento Cerámico

The polished look of microcement grants to Gubi Wall collection a minimalist and modern character. This is a perfect complement to the whole Contemporary Mixtures Surfaces set by the high functionality that gives the 30x90 cm format and the four colors choice. The heterogeneities of the natural surface, the aqueous effects and the salts have remained to propose a series of three simple and elegant reliefs. First, Calm conveys harmony and is soft to touch, while Prints highlights the beauty of imperfection and Peak creates a unique optical game.

El aspecto pulido propio del microcemento le concede a la colección de revestimiento Gubi Wall un carácter minimalista y actual. Esta supone un complemento perfecto para todo el conjunto Contemporary Mixtures Surfaces por la alta funcionalidad que le otorga el formato 30x90 cm y los cuatro colores que propone el conjunto. Se han mantenido las heterogeneidades de la superficie natural, los efectos acuosos y de las sales para proponer una serie de tres relieves sencillos y elegantes. Calm transmite armonía y es suave al tacto, mientras que Prints destaca la belleza de la imperfección y Peak crea un singular juego óptico.

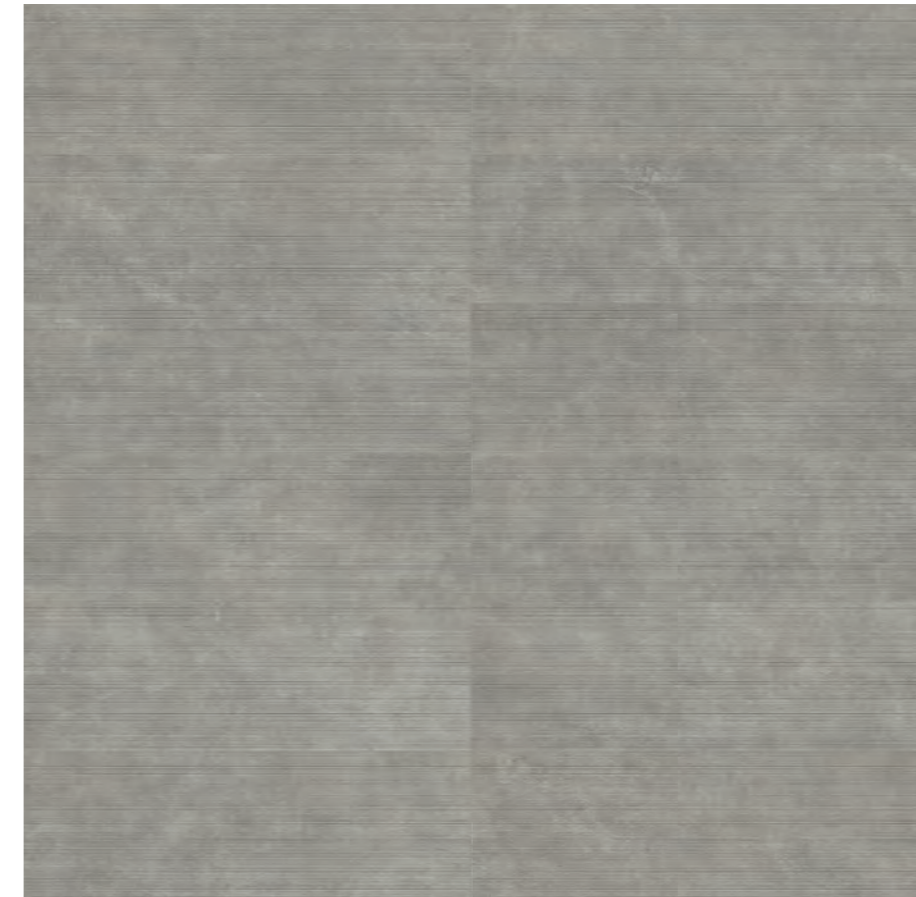

Gubi Wall Cloud 30x90 (12"x36") Composition



Gubi Wall Chromatic Range



Gubi Light 90x90 (36"x36") & Gubi Wall Light Prints 30x90 (12"x36")

Gubi Wall  
—  
163



Gubi Wall Light Peak 30x90 (12"x36")



Gubi Wall Cloud Peak 30x90 (12"x36")



Gubi Wall Cloud Calm 30x90 (12"x36")



Gubi Wall Taupe Prints 30x90 (12"x36")



Gubi Wall Taupe Calm 30x90 (12"x36") & Gubi Wall Taupe Peak 30x90 (12"x36")



Gubi Wall Anthracite Prints 30x90 (12"x36")



Gubi Wall Anthracite Peak 30x90 (12"x36")



Calm Relief  
Scale 1/4

Prints Relief  
Scale 1/4

Peak Relief  
Scale 1/4

White Body / Pasta Blanca  
Rectified / Destonified V.2 / Rectificado / Destonificado V.2  
Nº Designs By Format / Nº De Diseños Por Formato : 30X90: 15

Gubi Wall

171

Available Sizes / Formatos Disponibles

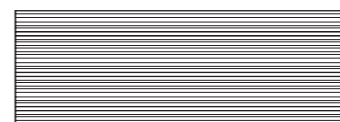

**CALM**  
30x90 cm.  
12"x36"



**PRINTS**  
30x90 cm.  
12"x36"

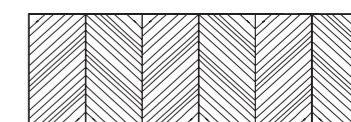

**PEAK**  
30x90 cm.  
12"x36"

Available Colours / Colores Disponibles



Gubi Wall Light



Gubi Wall Cloud

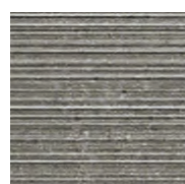

Gubi Wall Taupe

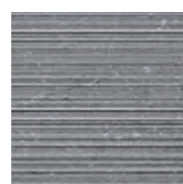

Gubi Wall Anthracite

Available Sizes & Finishes / Formatos y Acabados Disponibles

Nominal Size Formato Nominal	Real Size Formato Real	Calm	Print	Peak	Price Code Código Precio	Pz/Box	M2/Box	Kg/Box	Box/Pa	M2/Pa	Kg/Pa
30x90 cm. 12"x36"	29,8x89,8x1,1 cm.	●	●	●	32	4	1,07	19,80	48	51,38	965

## Stonelike Wall



## Stonelike Wall

### Limestone Selection in Ceramics

Selección de Piedra Caliza

Stonelike Wall enriches the Contemporary Mixtures Surfaces by its diversity, since it discovers a precise selection of fossils in limestone. The imperfections proper to the matter are canceled out, to accentuate the intrinsic beauty of these natural stones and light in format of 30x90cm.

Without losing the cosmopolitan character, this collection presents a chromatic range composed by three shades and reliefs: Mark, creating with a hammered texture the reflection of a textile mesh; Four, presents an optical game of geometric lines and Feel that results in a cascade of sensations.

Stonelike Wall enriquece el conjunto Contemporary Mixtures Surfaces por su diversidad, , pues descubre una precisa selección de fósiles en piedra caliza. Las imperfecciones propias de la materia se anulan, acentuando la belleza intrínseca de estas piedras naturales y ligeras en formato de 30x90cm.

Sin perder el carácter cosmopolita, esta colección presenta una gama cromática compuesta por tres tonalidades y relieves: Mark, creando con una textura amartillada el reflejo de una malla textil; Four, presenta un juego óptico de líneas geométricas y Feel que resulta en una cascada de sensaciones.



Stonelike Wall Greige 30x90 (12"x36") Composition



Stonelike Wall Chromatic Range



Stonelike Wall Clear Mark 30x90 (12"x36")



Stonelike Wall Clear Four 30x90 (12"x36")



Stonelike Wall Greige Mark 30x90 (12"x36")



Stonelike Wall Greige Feel 30x90 (12"x36") & Stonelike Wall Greige Mark 30x90 (12"x36")

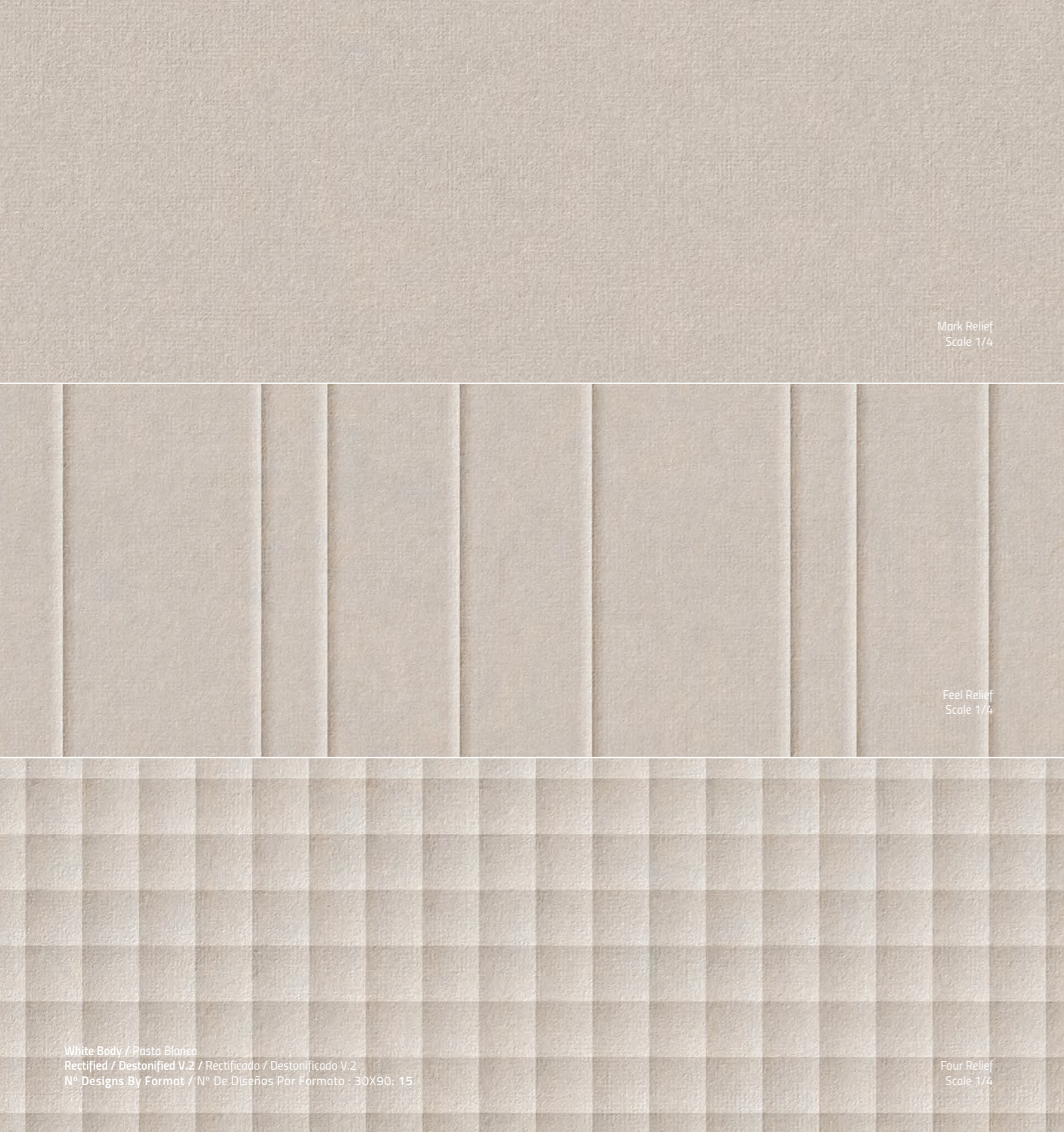

Mark Relief  
Scale 1/4

Feel Relief  
Scale 1/4

Four Relief  
Scale 1/4

White Body / Pasta Blanca  
Rectified / Destonified V.2 / Rectificado / Destonificado V.2  
N° Designs By Format / N° De Diseños Por Formato : 30X90: 15

Available Sizes / Formatos Disponibles



**MARK**  
30x90 cm.  
12"x36"



**FEEL**  
30x90 cm.  
12"x36"

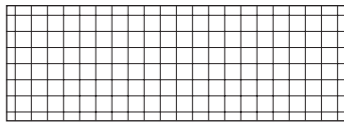

**FOUR**  
30x90 cm.  
12"x36"

Available Colours / Colores Disponibles



Stonelike Wall Clear



Stonelike Wall Greige

Available Sizes & Finishes / Formatos y Acabados Disponibles

Nominal Size Formato Nominal	Real Size Formato Real	Mark	Feel	Four	Price Code Código Precio	Pz/Box	M2/Box	Kg/Box	Box/Pa	M2/Pa	Kg/Pa
30x90 cm. 12"x36"	29,8x89,8x1,1 cm.	●	●	●	32	4	1,07	19,80	48	51,38	965

**Mayolica**

Natural Mayolica Ceramics  
Mayólica Natural Cerámica

## Mayolica

### Natural Mayolica Ceramics Mayólica Natural Cerámica

Mayolica springs from the connection between tradition and ceramics' historical roots; a white body wall tile collection in small 7,5x15 and 7,5x30 cm formats for indoors. It is a contemporary revisitation of the manual glazed terracottas, capable of reconnecting with memory. Its design is the result of the search for industrial excellence inspired by the typical imperfect beauty of craftsmanship. With a rich color palette with glossy and transparent glazings, it offers a brilliant counterpoint, full of character, to the rest of Contemporary Mixtures Surfaces collections, with a result that provides beauty and closeness.

De la conexión con la tradición y las raíces históricas de la cerámica surge Mayolica, una colección de pasta blanca para revestimiento de interiores en pequeños formatos de 7,5x15 y 7,5x30 cm. Supone una reinterpretación contemporánea de las terracotas esmaltadas manuales capaces de reconectar con la memoria. Su diseño es fruto de la búsqueda de la excelencia industrial inspirada en la belleza imperfecta propia de la artesanía. Con una rica paleta de color con vidriados brillantes y transparentes, ofrece un contrapunto lleno de personalidad para el resto de la colección Contemporary Mixtures Surfaces con un resultado que aporta belleza y cercanía.



Mayolica Soft Grey 7,5x15 (3"x6") / 7,5x30 (3"x12") Composition



Mayolica Chromatic Range



Gubi Cloud 90x90 (36"x36") & Gubi Cloud Countertop & Mayolica White 7,5x30 (3"x12")



Mayolica Matt White 7,5x15 (3"x6")



Gubi Cloud 90x90 (36"x36") & Mayolica Ivory 7,5x30 (3"x12")



Mayolica Soft Grey 7,5x15 (3"x6") & 7,5x30 (3"x12")





Lightwood Canella 20x120 (8"x48") & Mayolica Grey Mix Formats



Mayolica Taupe 7,5x15 (3"x6")

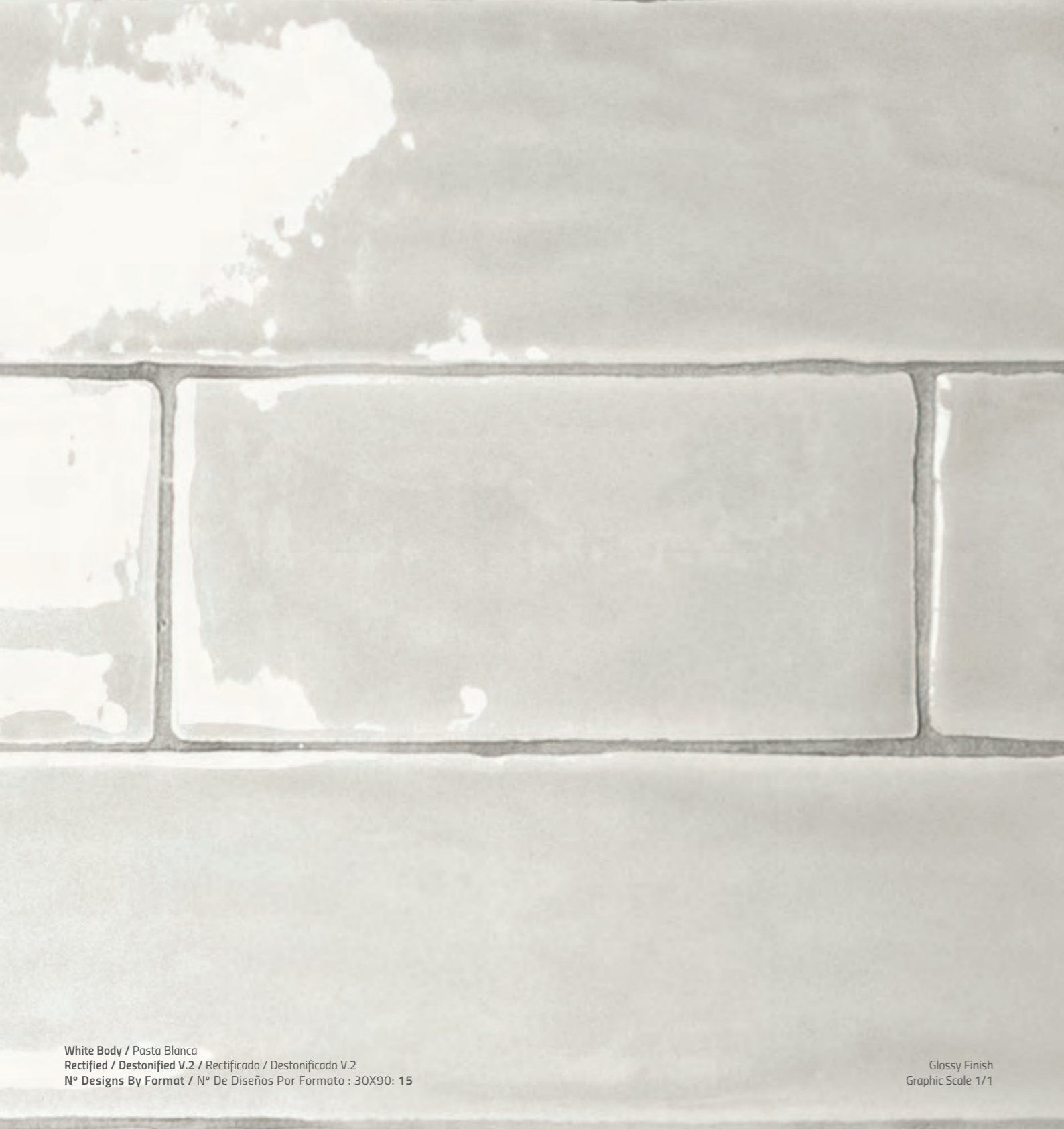

White Body / Pasta Blanca  
 Rectified / Destonified V.2 / Rectificado / Destonificado V.2  
 N° Designs By Format / N° De Diseños Por Formato : 30X90: 15

Glossy Finish  
 Graphic Scale 1/1

Mayolica  
 193

Available Sizes / Formatos Disponibles



7,5x30 cm.  
 3"x12"



7,5X15 cm.  
 3"x6"

Placement Proposals / Propuestas de Colocación

7,5X15 cm.  
 3"x6"

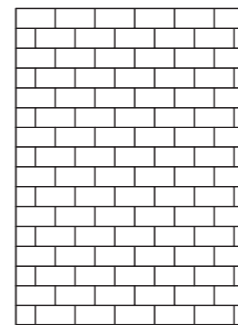

7,5X15 cm.  
 3"x6"

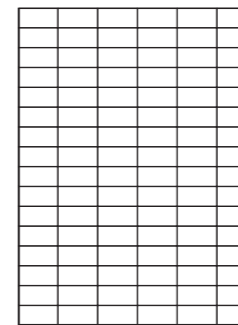

7,5x30 cm.  
 3"x12"

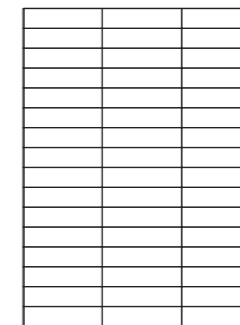

7,5x30 cm.  
 3"x12"

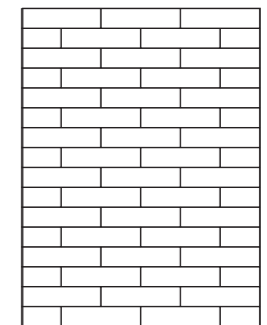

Available Colours / Colores Disponibles



Mayolica White    Mayolica Matt White    Mayolica Ivory    Mayolica Soft Grey    Mayolica Grey    Mayolica Taupe    Mayolica Black

Available Sizes & Finishes / Formatos y Acabados Disponibles

Nominal Size Formato Nominal	Real Size Formato Real	Price Code Código Precio	Pz/Box	M2/Box	Kg/Box	Box/Pa	M2/Pa	Kg/Pa
P.B. 7,5x15 cm. 3"x6"	7,5x15 cm.	7	44	0,50	7,02	120	60,00	867
P.B. 7,5x30 cm. 3"x12"	7,5x30 cm.	7	22	0,50	6,60	120	60,00	816

# White & Glass

Special White & Glass Ceramics  
Blancos Especiales y Vidrios Cerámicos

## White & Glass

### Special White & Glass Ceramics Blancos Especiales & Vidrios Cerámicos

White&Glass perfectly adapts to current aesthetic and formal needs. Its even, glazed pieces show sophisticated flawless finishes, either glossy or matt. They represent the key principle of luxury being found in simplicity. An essential white body product of up to 40x120 cm, designed for covering with two pieces the height of contemporary bathrooms and kitchens. Its color range stresses the commitment with ceramics and is an ideal complement for the rest of Contemporary Mixtures Surfaces collections, offering a whole package for interior designers.

White&Glass se adapta a la perfección a las necesidades estéticas y formales del momento. Sus piezas homogéneas y vitrificadas presentan sofisticados e impecables acabados en brillo o mate. Representan la máxima de que el lujo está contenido en la sencillez. Un producto esencial de pasta blanca de hasta 40x120 cm, ideado para modular en dos piezas la altura de los baños y cocinas actuales. Su gama cromática remarca el compromiso con el material cerámico y es un complemento ideal para el resto de las colecciones de Contemporary Mixtures Surfaces, brindando una respuesta al diseño de interiores.

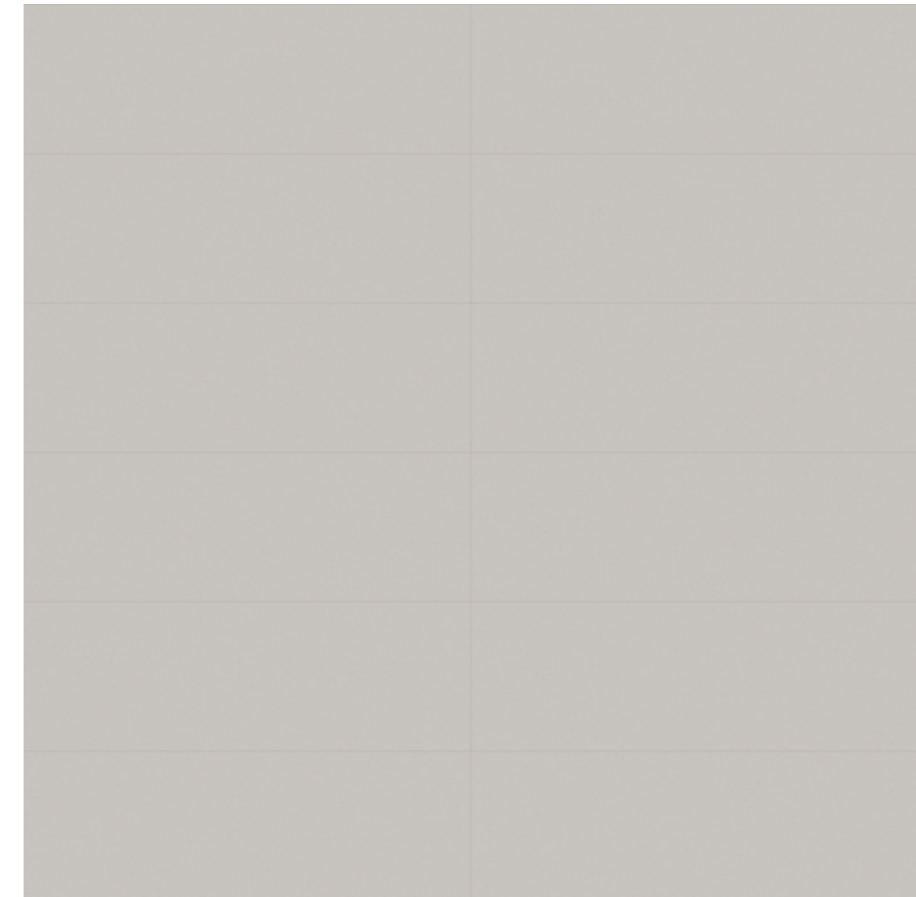

White & Glass Grey 40x120 (16"x48") Composition



White & Glass Chromatic Range



Gubi Anthracite 90x90 (36"x36") & White&Glass White 40x120 (16"x48")

White & Glass  
—  
199



Floss Silver 90x90 (36"x36") & White&Glass Matt White 40x120 (16"x48")

CONTEMPORARY MIXTURES SURFACES

—  
200



White&Glass Ivory 40x120 (16"x48")



White&Glass Grey 40x120 (16"x48") & Lightwood Cognac Countertop

White Body / Pasta Blanca  
Rectified / Destonified V.O / Rectificado / Destonificado V.O  
N° Designs By Format / N° De Diseños Por Formato : 40X120: 1

Matt Finish  
Graphic Scale 1/4

Available Sizes / Formatos Disponibles



Available Colours / Colores Disponibles

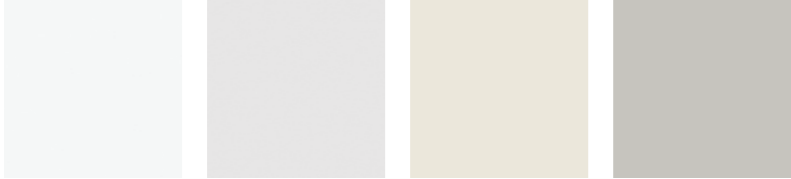

W&G White (Glossy)    W&G Matt White    W&G Ivory (Glossy)    W&G Grey (Glossy)

Available Sizes & Finishes / Formatos y Acabados Disponibles

Nominal Size Formato Nominal	Real Size Formato Real	Price Code Código Precio	Pz/Box	M2/Box	Kg/Box	Box/Pa	M2/Pa	Kg/Pa
40x120 cm. 16"x48"	39,8x119,8 cm.	40	2	0,95	19,70	24	22,87	500

**Cava**  
By LucidiPevere

**SIGNATURE  
SURFACES**

Inspired by Water Jet Solutions  
Inspirado en la Tecnología Water Jet





Luca Pevere &amp; Paolo Lucidi

## CAVA COLLECTION

### COLECCIÓN CAVA

Cava is the new collection designed by the Italian studio LucidiPevere, it arises from a mix of formats, decorations engraved on the piece and a play with the color scheme.

<From a concrete surface which was in line with the own image of the Spanish firm, we have worked the right balance between functionality and expressivity, working with its slight irregular trend and taking particular attention to porosity for all purposes be a product easy to clean. The cement was deliberate used in all its purity – a neutral surface – as blank paper to draw. Unlike most collections of tile industry, Cava finds its strength in graphic patterns of incisions, instead of surface decoration. The collection is composed of a wide range of sizes that can or cannot be recorded with the water jet technology. Combining recorded and flat surfaces endless compositions are born. It is not until the installation of the chosen color joint is completed, that the collection takes sense: real leaks and mixed engravings are confused resulting in the final decoration>. LP

Cava es la nueva colección diseñada por el estudio italiano LucidiPevere, surge de una mezcla de formatos, decoraciones grabadas sobre la pieza y un juego con las combinaciones de colores.

<A partir de una superficie de hormigón que estaba en consonancia con la imagen propia de la empresa española, hemos tratado el equilibrio justo entre la funcionalidad y la expresividad, trabajando su leve tendencia irregular y prestando especial atención a la porosidad para que a todos los efectos sea un producto "easy to clean". Se utilizó deliberadamente el cemento en toda su pureza – una superficie neutra- como papel en blanco para dibujar. A diferencia de la mayoría de las colecciones del sector cerámico, Cava encuentra su fuerza en los patrones gráficos de las incisiones, en lugar de en la decoración de la superficie. La colección se compone de una amplia gama de tamaños que pueden estar, o no, grabadas con la tecnología water jet. De la combinación de superficies grabadas y lisas nacen infinitas posibilidades de composición. No es hasta que se completa la instalación con la junta de color escogida, cuando la colección cobra el sentido completo: fugas reales y grabados que se mezclan y confunden dando lugar a la decoración final>. LP

LucidiPevere

SIGNATURE SURFACES

—  
208



Wall: Cava White 90.B + J · Terracotta & Cava Green 7.C + J · Black Floor: Cava Beige 7 + J · Beige

Cava by LucidiPevere

—  
209



Wall: Cava White 10 + 10.B + J · Tierra di Siena Floor: Cava White 60 + J · Medium Grey

SIGNATURE SURFACES

—  
210



Wall: Cava White 15.C + J - Space Blue

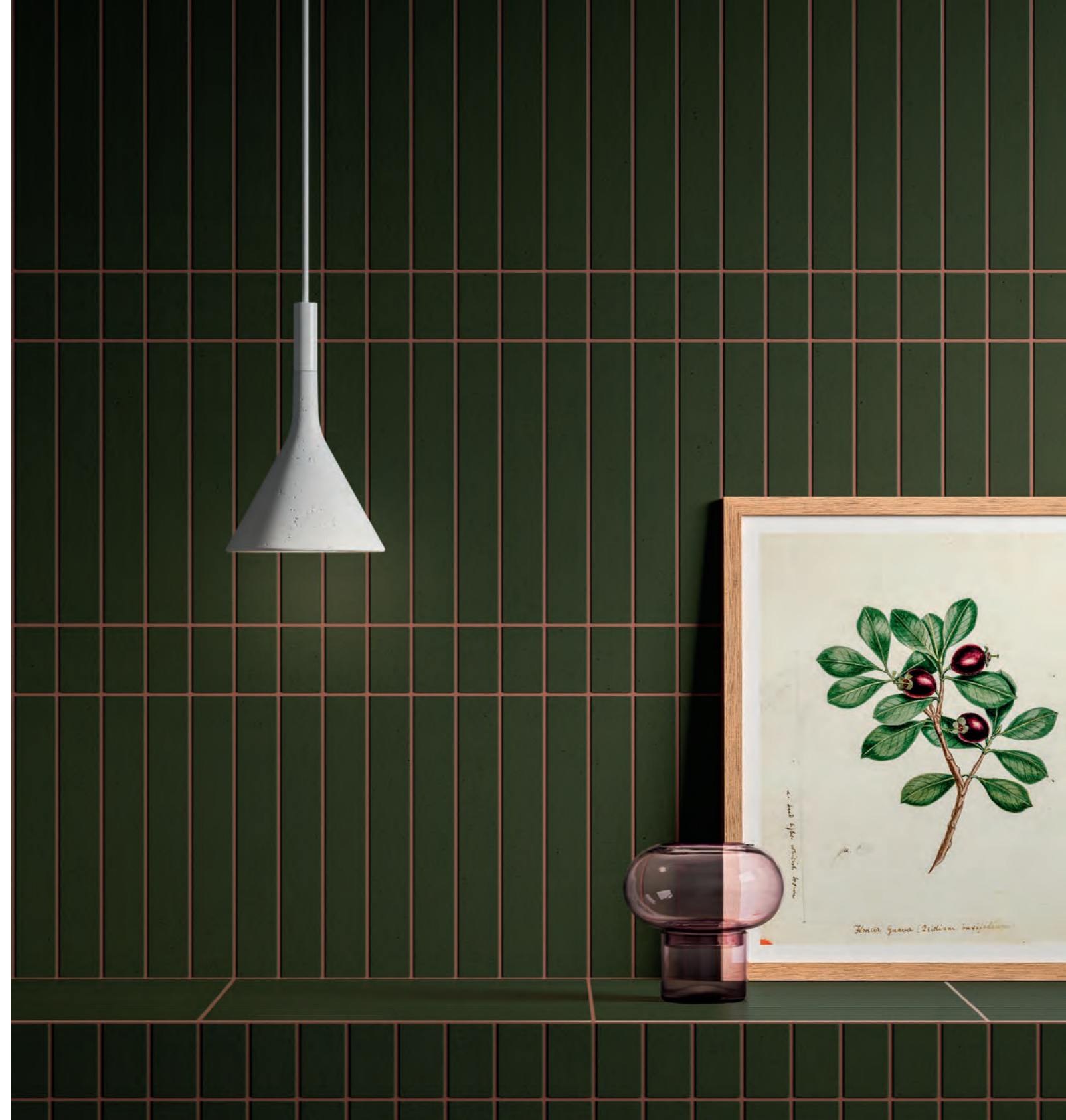

Wall: Cava Green 7.B + J - Terra di Siena

SIGNATURE SURFACES

—  
212



Floor: Cava Black 60 + J · Black & Cava Grey 60.B + J · Meidum Grey

Cava by LucidiPevere

—  
213



Wall: Cava White 7 + 7.A + J · Grey Floor: Cava Grey 90 + J · Medium Grey

SIGNATURE SURFACES

—  
214



Wall: Cava Black 90.A + J · Black & Cava White 30 + 30.B + 30.C + J · Terra di Siena FLOOR: Cava Grey 90.A + J · White

Cava by LucidiPevere

—  
215



Cava Black 90.A + J · Terra di Siena

SIGNATURE SURFACES

216



Wall: Cava Beige 13.A + J · Moon White

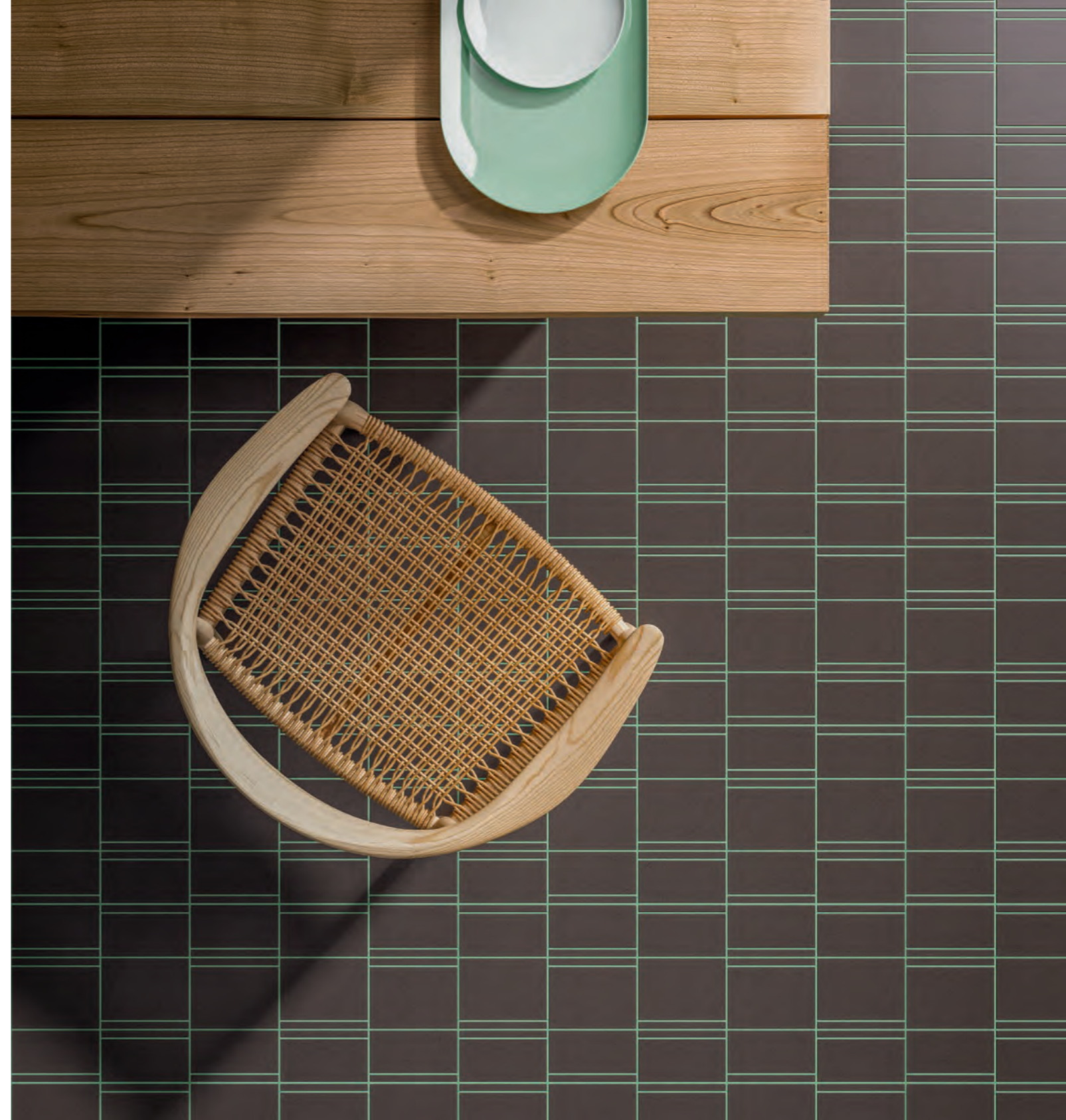

Floor: Cava Brown 15.B + J · Turquoise

## Technical Information / Información Técnica

**Color Body Porcelain / Porcelánico Masa Coloreada**  
**Rectified / Destonified V.2 / Rectificado / Destonificado V.2**  
**N° Designs By Format / N° De Diseños Por Formato :**  
**90x90: 3 / 45x90: 6 / 60x60: 3 / 30x60: 6 / 10x60: 18 / 15x30: 24 / 7,5x30: 48 / 13x15: 48**

Step Tile & Countertops Available. Pag. 236.  
 Peldaños y Encimeras disponibles. Pag. 236.

## Available Colours / Colores Disponibles

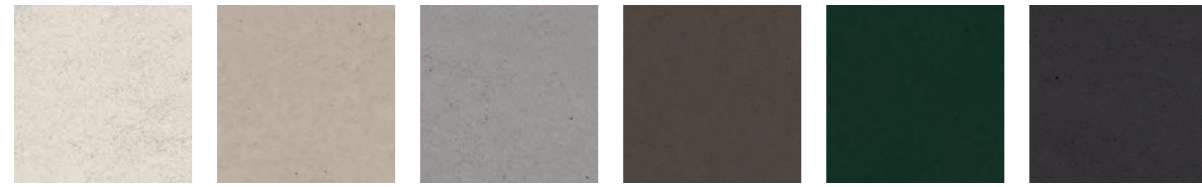

Cava White

Cava Beige

Cava Grey

Cava Brown

Cava Green

Cava Black

## Recommended Colour Joint / Colores de junta Disponibles

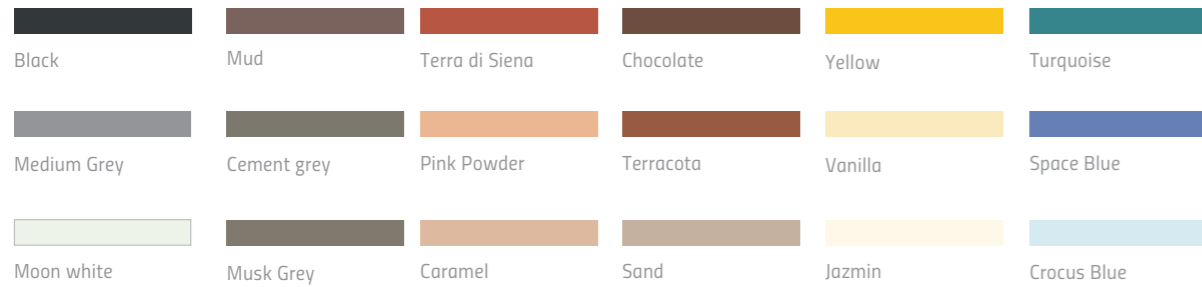

Black

Mud

Terra di Siena

Chocolate

Yellow

Turquoise

Medium Grey

Cement grey

Pink Powder

Terracota

Vanilla

Space Blue

Moon white

Musk Grey

Caramel

Sand

Jazmin

Crocus Blue

## Available Sizes &amp; Finishes / Formatos y Acabados Disponibles

Nominal Size Formato Nominal	Real Size Formato Real	Natural Natural R9 · C1	Price Code Código Precio	Pz/Box	M2/Box	Kg/Box	Box/Pa	M2/Pa	Kg/Pa
13x15 cm. 5"x6"	11x12,6x0,9 cm.	●	11	24	0,33	8,60	60	19,96	540
7,5x30 cm. 3"x12"	7,5x30x0,9 cm.	●	12	24	0,52	11,72	60	31,33	727
15x30 cm. 6"x12"	14,8x59,8x0,9 cm.	●	13	12	0,53	11,96	60	31,75	742
10x60 cm. 4"x24"	9,8x59,8x0,9 cm.	●	14	10	0,59	13,54	60	35,40	837
30x60 cm. 12"x24"	29,8x59,8x0,9 cm.	●	30	6	1,07	22,74	40	42,80	940
60x60 cm. 24"x24"	59,8x59,8x0,9 cm.	●	60	3	1,07	22,74	40	42,91	943
45x90 cm. 18"x36"	44,8x89,8x0,9 cm.	●	45	3	1,21	25,50	32	38,62	849
90x90 cm. 36"x36"	89,8x89,8x0,9 cm.	●	90	1	0,81	17,00	44	35,42	796

Nominal Size Formato Nominal	Real Size Formato Real	Natural Natural R9 · C1	Price Code Código Precio	Pz/Box	M2/Box	Kg/Box	Box/Pa	M2/Pa	Kg/Pa
Skirting / Rodapié 5x60 cm.	4,8x59,8x0,9 cm.	●	561	5	2,99	3,10	120		
Skirting / Rodapié 5x90 cm.	4,8x89,8x0,9 cm.	●	591	5	4,49	4,75	70		
Step Tile / Peldaño 33,3x60 cm.	33,3x59,8 cm.	●	360	2	1,20				
Step Tile / Peldaño 33,3x90 cm.	33,3x89,8 cm.	●	390	2	1,80				
Corner Step Tile /P.Ang. 33,3x60 cm.	33,3x59,8 cm.	●	361	1	0,60				
Corner Step Tile /P.Ang. 33,3x90 cm.	33,3x89,8 cm.	●	391	1	0,90				



## Graphic Patterns / Patrones Gráficos

## Livingceramics

BASE BASE	PATTERN 1 CORTE 1	PATTERN 2 CORTE 2	PATTERN 3 CORTE 3
<b>13</b> 13x15 cm. 5"x6" 	<b>13.A</b> 	<b>13.B</b> 	<b>13.C</b> 
<b>7</b> 7,5x30 cm. 3"x12" 	<b>7.A</b> 	<b>7.B</b> 	<b>7.C</b> 
<b>15</b> 15x30 cm. 6"x12" 	<b>15.A</b> 	<b>15.B</b> 	<b>15.C</b> 
<b>10</b> 10x60 cm. 4"x24" 	<b>10.A</b> 	<b>10.B</b> 	<b>10.C</b> 
<b>30</b> 30x60 cm. 12"x24" 	<b>30.A</b> 	<b>30.B</b> 	<b>30.C</b> 
<b>60</b> 60x60 cm. 24"x24" 	<b>60.A</b> 	<b>60.B</b> 	<b>60.C</b> 
<b>45</b> 45x90 cm. 18"x36" 	<b>45.A</b> 	<b>45.B</b> 	<b>45.C</b> 
<b>90</b> 90x90 cm. 36"x36" 	<b>90.A</b> 	<b>90.B</b> 	<b>90.C</b> 

**Warp**  
By estudi{H}ac\_JMFerrero

SIGNATURE  
SURFACES

Inspired by Savile Row Tailors  
Inspirada por los Sastres de Savile Row





Jose Manuel Ferrero

## WARP COLLECTION

### COLECCIÓN WARP

Warp collection, part of Signature Surfaces new concept, rises up as the result of the collaboration between Living and Estudi{H}ac. Jose Manuel Ferrero finds its inspiration on the textile world, uses tailors from Savile Row and their meticulousness at working as a reference. The tailors' fascinating methodology, who build each piece made-to-measure, is the starting point.

The author concludes his work on 15x15 cm format pieces, three timeless and elegant pieces and four graphic patterns. The characteristic design represents a microfilament textile weave; as a distinctive feature: its renovated texture consequence of the mixture between fabric and sand. The result is a bespoke ceramic solution set, capable of meeting the most exigent customers needs who look for creating their own and unique compositions.

La colección Warp, enmarcada dentro del nuevo concepto de cerámica de autor Signature Surfaces, surge como fruto de la colaboración entre Living y Estudi{H}ac. Jose Manuel Ferrero encuentra su inspiración en el mundo textil, coge referencias de los sastres de Savile Row y su meticulosidad a la hora de trabajar. La apasionante metodología de estos costureros, que construyen cada pieza a medida, es el punto de partida.

El autor concluye su obra en piezas de formato 15x15 cm, tres tonalidades atemporales y elegantes y cuatro patrones gráficos. El característico diseño representa una trama de microfilamentos textiles; como elemento distintivo: su renovada textura consecuencia de la mixtura entre las telas y la arena. El resultado es un conjunto de soluciones cerámicas hecho a medida, capaz de satisfacer las necesidades de los clientes más exigentes que buscan crear sus propias y únicas composiciones.





Warp Decor C Clear Marsala



Warp Decor B Clear Marsala



Warp Decor C Light Grey



Warp Decor A Light Grey & Warp Decor B Light Grey

SIGNATURE SURFACES

—  
228

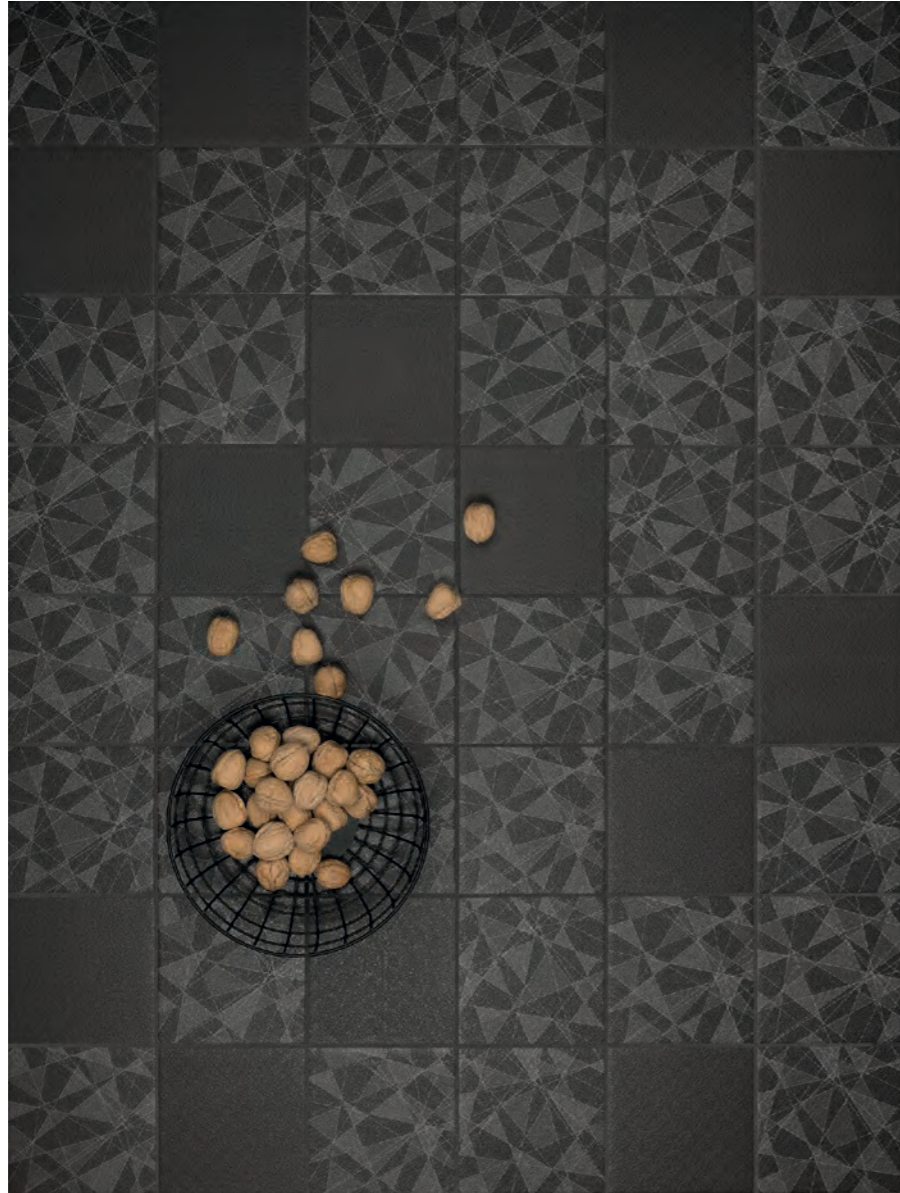

Warp Decor B Dark Grey & Warp Base Dark Grey



Warp Decor C Dark Grey

SIGNATURE SURFACES

230

Technical Information / Información Técnica

Porcelain / Porcelánico  
 No Rectified / Destonified V.2 / No Rectificado / Destonificado V.2  
 N° Designs By Format / N° De Diseños Por Formato :  
 BASE 15X15: 1 / DECOR A 15X15: 4 / DECOR B 15X15: 4 / DECOR C 15X15: 6

Available Sizes & Finishes / Formatos y Acabados Disponibles

Nominal Size Formato Nominal	Real Size Formato Real	Natural Natural R9 · C1	Price Code Código Precio	Pz/Box	M2/Box	Kg/Box	Box/Pa	M2/Pa	Kg/Pa
15x15 cm. 6"x6"	14,8x14,8x0,9 cm.	●	17	22	0,48	10,50	120	57,83	1.284

Graphic Patterns & Available Colours / Gráficas y Colores Disponibles



Warp by estudi{H}ac

231

Graphic Patterns & Available Colours / Gráficas y Colores Disponibles

DECOR C  
 15x15 cm.  
 6"x6"



## Warp Combinations

### Combinaciones Warp

Warp allows several combinations between the different pieces of the same collections. From its 4 tones (Clear Marsala, Clear Grey, Light Grey, Dark Grey) and its 4 designs (Base, Decor A, Decor B, and Decor C) diverse combinations are configured. Some of them are composed with bases, others with pieces A and B, others only with C design. Generally Decor A and Decor B design are not mixed with Decor C design. The most representative combinations are showed below.

Warp permite múltiples combinaciones entre diferentes piezas de la misma colección. A partir de sus 4 tonalidades (Clear Marsala, Clear Grey, Light Grey y Dark Grey) y sus 4 diseños (Base, Decor A, Decor B, Decor C) Se configuran las diversas combinaciones. Algunas de ellas están compuestas con bases, otras con piezas A y B, otras solamente con diseños Decor C. Por lo general los diseños Decor A y Decor B no se mezclan con los diseños Decor C. Mostramos las combinaciones mas representativas, a continuación;

### Warp Combinations / Combinaciones Warp



Base + Decor A + Decor B



Base + Decor A + Decor B

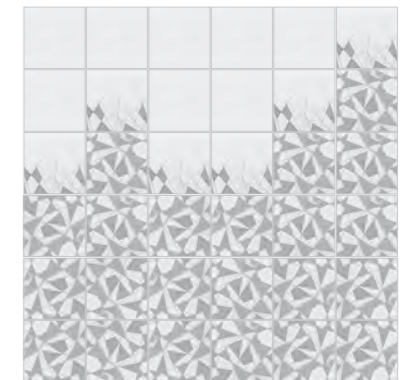

Base + Decor A + Decor B



Base + Decor A



Base + Decor A + Decor B

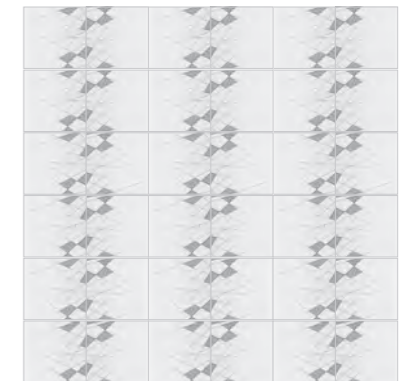

Decor A



Base + Decor B



Base Color 1 + Base Color 2

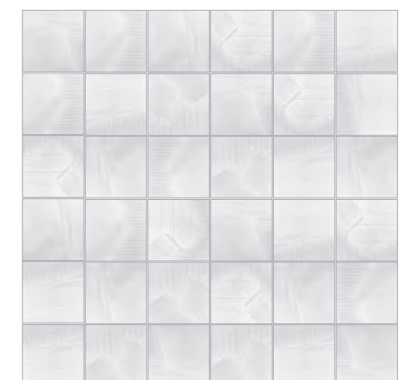

Mix Decor C



Special Pieces / Tailored Step Tiles  
Piezas Especiales / Peldaños A Medida

Our solutions include customized steps from our mass colored porcelain lines. It is a product capable of adjusting to any type of stairs: catalan stair, floating stairs, turning floating stairs. The measurements and data are recorded in a simple form, collecting the necessary information for cutting the steps.

Nuestras soluciones incluyen peldaños a medida de nuestras colecciones de porcelánico de masa coloreada. Un producto a medida capaz de adecuarse a cualquier tipo de escalera: escalera catalana, escalera colgada, de ojo colgada... Los datos y medidas se anotan en un sencillo formulario que recoge toda la información necesaria para el corte de los peldaños.

Step Tiles Specifications  
Especificaciones De Peldaños

COLOR BODY PORCELAIN / PORCELÁNICO MASA COLOREADA  
RECTIFIED / REINFORCEMENT SIDES / RECTIFICADO / REFUERZO DE CANTOS

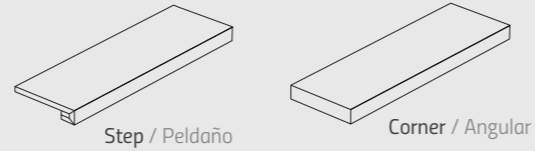

Standard Sizes Available  
Tamaños Estandar Disponibles

	Allure	Bera&Beren	Essential	Floss	Ground	Gubi	Lightwood	Stonelike	Strato	Cava
60cm (24")	<input type="checkbox"/>	<input type="checkbox"/>	<input type="checkbox"/>	<input type="checkbox"/>	<input type="checkbox"/>	<input type="checkbox"/>	<input type="checkbox"/>	<input type="checkbox"/>	<input type="checkbox"/>	<input type="checkbox"/>
90cm (36")	<input type="checkbox"/>	<input type="checkbox"/>	<input type="checkbox"/>	<input type="checkbox"/>	<input type="checkbox"/>	<input type="checkbox"/>	<input type="checkbox"/>	<input type="checkbox"/>	<input type="checkbox"/>	<input type="checkbox"/>
120cm (48")	<input type="checkbox"/>	<input type="checkbox"/>	<input type="checkbox"/>	<input type="checkbox"/>	<input type="checkbox"/>	<input type="checkbox"/>	<input type="checkbox"/>	<input type="checkbox"/>	<input type="checkbox"/>	<input type="checkbox"/>



Step Tiles Example  
Ejemplo De Peldaños



Order Plan Sheet On The Web  
Hoja De Pedido En La Web

Livingceramics HOJA DE PEDIDO: Peldaños | ORDER FORM PLAN: STEP TILES

CODIGO:  CUENTE:  FECHA:   
CODE: CUSTOMER: DATE:

1 MODELO / COLOR   
MODEL / COLOR

2 Nº DE UNIDADES   
NUMBER OF UNITS

3 TIPO DE PELDAÑO  A  B  C  
TYPE OF STEP TILE **MARCAR LA CASILLA CORRESPONDIENTE AL TIPO DE PELDAÑO**  
MARK THE BOX FOR THE CHOSEN TYPE OF STEP TILE

4 DISEÑO DE PELDAÑO  1  2  3  
DESIGN OF STEP TILE **RELLENAR LOS CAMPOS CORRESPONDIENTES A LAS DIMENSIONES / MARCAR LAS CASILLAS DE LOS LADOS A TRATAR**  
FILL THE FIELDS FOR THE DIMENSIONS / MARK THE BOXES OF THE SIDES TO BE TREATED

1.1 DIMENSIONES  A CM  B CM  h CM  
DIMENSIONS

1.2 LATERALES A TRATAR  1  2  3  
EDGES TREATMENT

OBSERVACIONES   
OBSERVATIONS **ANOTAR EN OBSERVACIONES LOS PEDIDOS ESPECIALES / RANURADOS**  
THE SPECIAL ORDERS / GRIP STRIPES SHOULD BE RECORDED BELOW

T: +34 964 914 181 / F: +34 964 914 250 WWW.LIVINGCERAMICS.COM - COMERCIAL@LIVINGCERAMICS.COM

Special Pieces / Tailored Countertops  
Piezas Especiales / Encimeras A Medida

The versatility of our mass colored porcelain pieces allows us to manufacture countertops for kitchens or bathrooms increasing the decorative options of our lines. The format is customized according to the needs of each client. The measurements and data are recorded in a simple collecting the necessary information for the production of the countertop.

La versatilidad de nuestras piezas porcelánicas de masa coloreada, permite elaborar encimeras para cocinas o baños aumentando la s opciones decorativas de las colecciones. El formato se personaliza en función de las necesidades de cada cliente. Los datos y medidas se anotan en un sencillo formulario que recoge toda la información necesaria para la producción de la encimera.

Countertop Specifications  
Especificaciones De Encimeras

COLOR BODY PORCELAIN / PORCELÁNICO MASA COLOREADA  
RECTIFIED / REINFORCEMENT FIBERGLASS POLYESTER RESIN  
RECTIFICADO / REFUERZO DE FIBRA DE VIDRIO CON RESINA POLIÉSTER

Standard Sizes Available  
Tamaños Estandar Disponibles

	Allure	Bera&Beren	Essential	Floss	Ground	Gubi	Lightwood	Stonelike	Strato	Cava
60cm (24")	<input type="checkbox"/>	<input type="checkbox"/>	<input type="checkbox"/>	<input type="checkbox"/>	<input type="checkbox"/>	<input type="checkbox"/>	<input type="checkbox"/>	<input type="checkbox"/>	<input type="checkbox"/>	<input type="checkbox"/>
90cm (36")	<input type="checkbox"/>	<input type="checkbox"/>	<input type="checkbox"/>	<input type="checkbox"/>	<input type="checkbox"/>	<input type="checkbox"/>	<input type="checkbox"/>	<input type="checkbox"/>	<input type="checkbox"/>	<input type="checkbox"/>
120cm (48")	<input type="checkbox"/>	<input type="checkbox"/>	<input type="checkbox"/>	<input type="checkbox"/>	<input type="checkbox"/>	<input type="checkbox"/>	<input type="checkbox"/>	<input type="checkbox"/>	<input type="checkbox"/>	<input type="checkbox"/>



Countertops Example  
Ejemplo De Encimeras



Order Plan Sheet On The Web  
Hoja De Pedido En La Web

Livingceramics HOJA DE PEDIDO: Encimeras | ORDER FORM PLAN: COUNTERTOPS

CODIGO:  CUENTE:  FECHA:   
CODE: CUSTOMER: DATE:

1 MODELO / COLOR   
MODEL / COLOR

2 Nº DE UNIDADES   
NUMBER OF UNITS

3 DISEÑO DE ENCIMERA  1  2  3  
COUNTERTOP DESIGN **RELLENAR LOS SIGUIENTES CAMPOS Y MARCAR LAS CASILLAS CORRESPONDIENTES**  
FILL THE FOLLOWING FIELDS AND MARK THE RELATED BOXES

3.1 DIMENSIONES  A CM  B CM  h CM  
DIMENSIONS

3.2 LATERALES A TRATAR  1  2  3  
EDGES TREATMENT

3.3 AGUJEROS DE DESAGÜE  C<sub>1</sub> CM  C<sub>2</sub> CM  D<sub>1</sub> CM  D<sub>2</sub> CM  
TAP HOLES DESIGN

3.4 AGUJEROS GRIFERÍA  E<sub>1</sub> CM  E<sub>2</sub> CM  F<sub>1</sub> CM  F<sub>2</sub> CM  
SINK HOLES DESIGN

4 ESTRUCTURA DE APOYO  Si  No  
COUNTERTOP STRUCTURE

OBSERVACIONES   
OBSERVATIONS **ANOTAR EN OBSERVACIONES LOS PEDIDOS ESPECIALES**  
THE SPECIAL ORDERS SHOULD BE RECORDED BELOW

T: +34 964 914 181 / F: +34 964 914 250 WWW.LIVINGCERAMICS.COM - COMERCIAL@LIVINGCERAMICS.COM



**Recommendations**  
Recomendaciones

Living Ceramics recommends consulting the norms that regulate the placement of ceramic tiles. It is essential, before any installation, to carefully read the **UNE 138002 and UNE 12004** standard, and to attend to the specified in order to achieve a correct placement of the ceramic tile. We indicate below, a summary of the most important points to take into account:

Living Ceramics recomienda consultar la normativa que regula la colocación de baldosas cerámicas. Es indispensable, antes de cualquier instalación, leer con detenimiento la norma **UNE 138002 y UNE 12004**, y atender a lo especificado con el fin de conseguir una correcta colocación de la baldosa cerámica. Señalamos a continuación, un resumen de los puntos más importantes a tener en cuenta:

Installation Recommendations  
Recomendaciones De Instalación

- 1 CONFORMITY OF TONE AND CALIBER OF THE MATERIAL.  
VERIFICAR EL DESTONIFICADO DEL MATERIAL.
- 2 MAKE SURE THAT THE AREA TO CLAD IS CLEAN AND DRY.  
ASEGURAR QUE LA ZONA A REVESTIR ESTÁ LIMPIA Y SECA.
- 3 CEMENT-BASED ADHESIVE SHOULD BE USED FOR EACH TYPE OF PRODUCT; PORCELAIN COLOR BODY OR WHITE BODY.  
UTILIZAR EL ADHESIVO DE CLASE CEMENTO COLA SEGÚN TIPOLOGÍA DE PRODUCTO; PORCELÁNICO MASA COLOREADA O PASTA BLANCA.
- 4 THE AREA TO CLAD MUST BE UNIFORMLY LEVELED. THE USE OF LEVELING SYSTEMS IS MANDATORY FOR A PERFECT INSTALLATION.  
EL USO DE SISTEMAS DE NIVELACIÓN ES OBLIGATORIO PARA UNA PERFECTA COLOCACIÓN. LA ZONA A REVESTIR DEBE ESTAR PERFECTAMENTE NIVELADA.

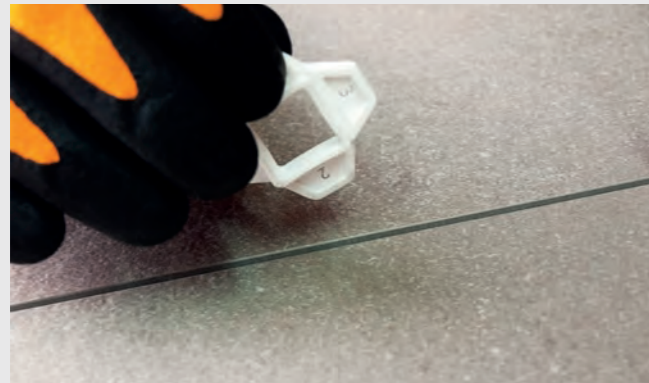

JOINTS MEASURE GAUGE  
GALGA PARA LA MEDICIÓN DE JUNTAS

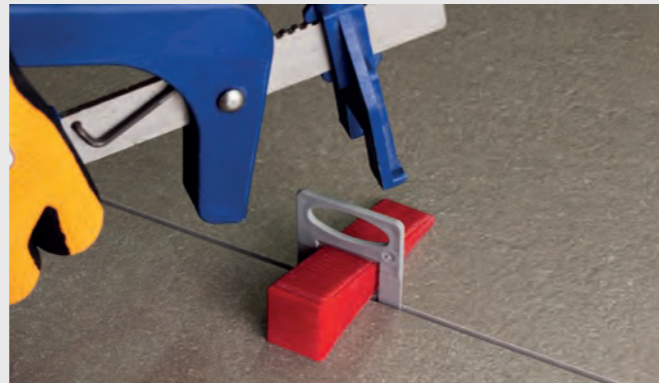

LEVELLING SYSTEM  
SISTEMA DE NIVELACIÓN

- 5 A 2 MM MINIMUM JOINT IS RECOMMENDED TO PLACE THE PIECES CORRECTLY.  
SE RECOMIENDA UNA JUNTA MÍNIMA DE 2 MM PARA LA COLOCACIÓN ENTRE PIEZAS.
- 6 THE RECTANGULAR FORMATS CANNOT BE PLACED UNITED TO ANY MORE THAN 1/4 OF THE PIECE.  
LOS FORMATOS RECTANGULARES NO SE PUEDEN COLOCAR TRABADOS A MÁS DE 1/4 DE LA PIEZA.

*The slab installation requires the use of tools and specific training by the installer. In addition to the above, these are some of the recommendations to take into account in the installation of large tile formats:*

*La instalación de grandes formatos requiere de herramientas y una formación específica por parte del colocador. A demás de las anteriores, estas son algunas de las recomendaciones a tener en cuenta en la instalación de grandes formatos cerámicos:*



CUTTING DETAIL WITH GUIDE ON SLAB  
DETALLE DE CORTE CON GUÍA SOBRE PLANCHA



PARTITION OF THE SLAB ON BOTH SIDES OF THE CUT DONE  
PARTICIÓN DE LA PIEZA EN AMBOS LADOS DEL CORTE REALIZADO

- 7 FOR THE LARGE FORMAT (> 90X90 CM.) THE DOUBLE BONDING TECHNIQUE MUST ALWAYS BE USED.  
PARA EL GRAN FORMATO (> 90X90 CM.) SE HA DE EMPLEAR SIEMPRE LA TÉCNICA DEL DOBLE ENCOLADO.
- 8 THIS MATERIAL REQUIRES THE USE OF C2 CLASS ADHESIVES (BICOMPONENT TYPE S2).  
ES RECOMENDABLE EL USO DE ADHESIVOS CLASE C2 ALTAMENTE FLEXIBLES (BICOMPONENTES TIPO S2).
- 9 THE APPEARANCE OF AIR POCKETS BETWEEN TILE AND SUBSTRATE SHOULD BE AVOIDED BY THE SYSTEMATIC KNOCKING OF THE TILE WITH A RUBBER TROWEL. THIS WILL AVOID TENSIONS AND BREAKS AFTER THE MATERIAL HAS BEEN SET.  
SE DEBERÁ EVITAR LA APARICIÓN DE BOLSAS DE AIRE ENTRE BALDOSA Y SUSTRATO MEDIANTE EL GOLPEADO SISTEMÁTICO DE LA CERÁMICA CON UNA LLANA DE GOMA. ESTO EVITARÁ TENSIONES Y ROTURAS TRAS EL FRAGUADO DEL MATERIAL.



SUCTION CUP DETAIL WITHOUT RIGID FRAME  
DETALLE DE VENTOSA EXENTA DE BASTIDOR



UNBOXING THE SLAB WITH RIGID FRAMES WITH SUCTION CUPS  
EXTRACCIÓN DE LA PIEZA DE GRAN FORMATO CON BASTIDOR CON VENTOSAS

- 10 THE USE OF SPECIFIC TOOLS FOR INSTALLING CERAMIC TILES IS MANDATORY. CONSULT YOUR TRUSTED SUPPLIER TO RECEIVE INSTRUCTIONS ON THE CORRECT HANDLING OF THESE TOOLS AND THEIR NEEDS.  
ES INDISPENSABLE UTILIZAR HERRAMIENTAS ESPECÍFICAS PARA EL ALICATADO DEL GRAN FORMATO CERÁMICO. CONSULTE CON SU PROVEEDOR DE CONFIANZA PARA RECIBIR INTRUCCIONES DEL CORRECTO MANEJO DE ESTAS HERRAMIENTAS Y SUS NECESIDADES.

Cleaning & Maintenance  
Limpieza & Mantenimiento

Once placed and grout cleaning equipment is mandatory. Improper cleaning may leave traces of products used in the placement or the protection of the tiles, as cements, resins epoxilicas, grout, waxes or fats. For optimal cleaning after placement for cases of intense and stubborn dirt accumulated over time, and for maintenance, required to use the right products. The following table shows some of the recommendations.

Una vez colocado y rejuntado el material es obligatoria la limpieza. Una limpieza incorrecta puede dejar restos de productos empleados en la colocación o de la protección de las baldosas, como cementos, resinas epoxilicas, material de rejuntado, ceras o grasas. Para una optima limpieza tras la colocación, para casos de suciedad intensa e incrustada acumulada en el tiempo, y para su mantenimiento, se precisa emplear los productos adecuados. En la tabla siguiente mostramos algunas de las recomendaciones.

FILACLEANER	MAINTENANCE IN GENERAL. MANTENIMIENTO EN GENERAL.
FILACR10	WASTE EPOXY, VITRIFIED OR RESIN BOARD. RESIDUOS DE JUNTA EPOXI, JUNTA VITRIFICADA O JUNTA RESINOSA.
DETERDEK	WASTE CONCRETE PLACEMENT, LIMESCALE, METALS STRIPES, OXIDE DEPOSITS. RESIDUOS DE CEMENTO DE COLOCACIÓN, RESIDUOS CALCÁREOS, RAYAS METALES, DEPOSITOS DE ÓXIDO.
FILASOLV	CANDLE WAX, TREE RESINS, TAPE RESIDUE, TAR RESIDUE. CERA DE VELAS, RESINA DE ÁRBOL, RESIDUOS DE CINTA ADHESIVA, RESIDUOS ALQUITRÁN.
FILANOPAINT STAR	PAINTED GRAFFITI, SPRAY ACRYLIC, ALKYD AND SYNTHETIC NITROS. PINTADAS DE GRAFITIS, SPRAY ACRÍLICOS, ALQUÍDICOS Y NITROS SINTÉTICOS.
FILAPS87	DRINKS, FOOD, FATS, OILS, RUBBER, DYES, MARKER, ACRYLIC PAINT DROPS. BEBIDAS, COMIDAS, GRASAS, ACEITES, GOMA, TINTES, ROTULADOR, GOTAS DE PINTURA PLÁSTICA.

# CONTEMPORARY MIXTURES SURFACES & SIGNATURE SURFACES

2018 EDITION I / 2018 EDICIÓN I

## Livingceramics

### Headquarters, Showroom and Warehouse

Oficinas, Showroom Y Almacén

Ctra. Villarreal – Onda CV 20 KM 2.5  
12540, Vila-real, Castellón, Spain

### Production Center

Centro De Producción

Ctra. Onda – Ribesalbes CV 191 KM 3  
12200, Onda, Castellón, Spain

[www.livingceramics.com](http://www.livingceramics.com)

[info@livingceramics.com](mailto:info@livingceramics.com)

Tel. +34 964 914 181

Fax. +34 964 914 250

### Legal Information

Información Legal

Livingceramics reserves the right to make changes and modifications deemed necessary. Because of the printing process, the colors shown in this catalog are approximate, not exact. The information in this catalog is fully protected by copyright. Total or partial reproduction of text, illustrations, images and graphical representations is forbidden without the express permission of living ceramics.

Livingceramics se reserva el derecho de hacer variaciones y modificaciones que considere oportunas. A causa de los procesos de impresión, los colores que aparecen en este catálogo deben considerarse aproximados, no exactos. La información de este catálogo está protegida en su totalidad por copyright. Está prohibida la reproducción total o parcial de los textos, ilustraciones, imágenes y representaciones gráficas sin la autorización expresa de living ceramics.

### Informative Note Nota Informativa

*We hereby inform you that the production of the size 60x180 and 30x180 has been canceled. As a consequence, these sizes will only be served until the end of the current stock.*

*The Stonelike series has been modified: the Brown color has been cancelled, and the graphic of the Grey color, has been changed to the same graphic that you can find on the Clear, Greige and Dark Grey colors.*

*Existing orders and coming ones will be served until the end of stock.*

*For any questions you can contact our commercial team or through the email [comercial@livingceramics.com](mailto:comercial@livingceramics.com)*

*Los formatos 30x180 cm y 60x180 cm han sido anulados. Como consecuencia, cuando se finalice el stock de estos formatos, no se volverán a producir. En cuanto a la colección Stonelike, se cancela el color Brown y se sustituye la gráfica del color Grey por la que presentan el resto de colores de la colección Clear, Greige y Dark Grey.*

*Para aclarar cualquier duda, pueden ponerse en contacto con nuestros agentes comerciales o través del email [info@livingceramics.com](mailto:info@livingceramics.com)*

Livingceramics